ព្រះរាជាណាចក្រកម្ពុជា
ជាតិ សាសនា ព្រះមហាក្សត្រ

រាជរដ្ឋាភិបាលកម្ពុជា
លេខ : ...០១.....អនក្រ.បក

អនុក្រឹត្យ
ស្តីពី
ការកែសម្រួលនិយាមភាគីដែលជាឧបសម្ព័ន្ធនៃអនុក្រឹត្យលេខ ១៦០ អនក្រ.បក ចុះថ្ងៃទី ៥ ខែវិច្ឆិកា ឆ្នាំ ២០១៩ ស្តីពីការធ្វើអនុបយោគផ្ទៃដីទំហំ ៤០៧ (បួនរយប្រាំពីរ) ហិកតា ស្ថិតនៅឃុំរាម ស្រុកព្រៃនប់ ខេត្តព្រះសីហនុ ជាដីឯកជនរបស់រដ្ឋ

រាជរដ្ឋាភិបាល

- បានឃើញរដ្ឋធម្មនុញ្ញនៃព្រះរាជាណាចក្រកម្ពុជា
- បានឃើញព្រះរាជក្រឹត្យលេខ នស/រកត/០៩១៨/៩២៥ ចុះថ្ងៃទី ០៦ ខែកញ្ញា ឆ្នាំ ២០១៨ ស្តីពីការតែងតាំងរាជរដ្ឋាភិបាលនៃព្រះរាជាណាចក្រកម្ពុជា
- បានឃើញព្រះរាជក្រមលេខ នស/រកម/០៦១៨/០១២ ចុះថ្ងៃទី ២៨ ខែមិថុនា ឆ្នាំ ២០១៨ ដែលប្រកាសឱ្យប្រើច្បាប់ស្តីពីការរៀបចំនិងការប្រព្រឹត្តទៅនៃគណៈរដ្ឋមន្ត្រី
- បានឃើញព្រះរាជក្រមលេខ នស/រកម/០៦៩៩/០៩ ចុះថ្ងៃទី ២៣ ខែមិថុនា ឆ្នាំ ១៩៩៩ ដែលប្រកាសឱ្យប្រើច្បាប់ស្តីពីការបង្កើតក្រសួងរៀបចំដែនដី នគរូបនីយកម្ម និងសំណង់
- បានឃើញព្រះរាជក្រមលេខ នស/រកម/០៨០១/១៤ ចុះថ្ងៃទី ៣០ ខែសីហា ឆ្នាំ ២០០១ ដែលប្រកាសឱ្យប្រើច្បាប់ភូមិបាល
- បានឃើញព្រះរាជក្រឹត្យលេខ នស/រកត/០៨០៦/៣៣៩ ចុះថ្ងៃទី ០៣ ខែសីហា ឆ្នាំ ២០០៦ ស្តីពីគោលការណ៍ និងបញ្ញត្តិអន្តរកាលនៃការធ្វើអនុបយោគទ្រព្យសម្បត្តិសាធារណៈរបស់រដ្ឋ និងរបស់នីតិបុគ្គលសាធារណៈ
- បានឃើញអនុក្រឹត្យលេខ ១២៩ អនក្រ.បក ចុះថ្ងៃទី ២៧ ខែវិច្ឆិកា ឆ្នាំ ២០០៦ ស្តីពីវិធាន និងនីតិវិធីនៃការធ្វើអនុបយោគទ្រព្យសម្បត្តិសាធារណៈរបស់រដ្ឋ និងនីតិបុគ្គលសាធារណៈ
- បានឃើញអនុក្រឹត្យលេខ ១៦០ អនក្រ.បក ចុះថ្ងៃទី ៥ ខែវិច្ឆិកា ឆ្នាំ ២០១៩ ស្តីពីការធ្វើអនុបយោគផ្ទៃដីទំហំ ៤០៧ (បួនរយប្រាំពីរ) ហិកតា ស្ថិតនៅឃុំរាម ស្រុកព្រៃនប់ ខេត្តព្រះសីហនុ ជាដីឯកជនរបស់រដ្ឋ
- យោងតាមសំណើរបស់រដ្ឋមន្ត្រីក្រសួងរៀបចំដែនដី នគរូបនីយកម្ម និងសំណង់

សម្រេច

Media from www.moj.gov.kh resource from www.ocm.gov.kh

មាត្រា១ ._

ត្រូវបានកែសម្រួលនិយាមកាដីដែលជាឧបសម្ព័ន្ធនៃអនុក្រឹត្យលេខ ១៦០ អនក្រ.បក ចុះថ្ងៃទី ៥ ខែវិច្ឆិកា ឆ្នាំ ២០១៩ ស្តីពីការធ្វើអនុបយោគផ្ទៃដីទំហំ ៤០៧ (បួនរយប្រាំពីរ) ហិកតា ស្ថិតនៅឃុំរាម ស្រុកព្រៃនប់ ខេត្តព្រះសីហនុ ជាដីឯកជនរបស់រដ្ឋ ដូចមានទ្រង់ទ្រាយដីក្នុងផែនទីបង្ហាញទីតាំងថ្មីភ្ជាប់ជាឧបសម្ព័ន្ធនៃអនុក្រឹត្យនេះ ដែលមាននិយាមកាថ្មីដូចខាងក្រោម៖

ID	X	Y	ID	X	Y
1	346488.080	1166391.341	68	345636.706	1164417.616
2	346447.527	1166414.100	69	345554.949	1164374.754
3	346398.315	1166437.384	70	345474.780	1164339.035
4	346357.040	1166454.846	71	345387.468	1164308.079
5	346319.469	1166467.546	72	345300.155	1164282.679
6	346282.427	1166477.071	73	345209.667	1164261.247
7	346226.335	1166489.242	74	345122.625	1164246.342
8	346170.244	1166496.650	75	345032.931	1164237.611
9	346127.910	1166497.709	76	344944.030	1164234.436
10	346079.227	1166498.238	77	344855.130	1164234.436
11	346023.664	1166494.004	78	344763.849	1164242.374
12	345971.806	1166487.654	79	344670.186	1164255.868
13	345916.772	1166476.542	80	344582.874	1164272.536
14	345862.268	1166460.138	81	344499.530	1164297.143
15	345808.822	1166438.971	82	344411.423	1164325.718
16	345764.372	1166414.629	83	344327.285	1164361.436
17	345723.626	1166387.642	84	344248.704	1164400.330
18	345686.690	1166359.596	85	344169.594	1164443.061
19	345649.384	1166324.671	86	344092.203	1164494.654
20	345616.840	1166288.952	87	344033.994	1164536.326
21	345585.884	1166246.089	88	343975.124	1164583.952
22	345557.309	1166200.846	89	343913.609	1164638.191
23	345538.258	1166161.158	90	343858.175	1164689.016
24	345520.002	1166117.502	91	343820.472	1164728.306
25	345501.107	1166056.713	92	343783.563	1164771.963
26	345490.523	1165996.521	93	343741.937	1164824.822
27	345483.909	1165938.974	94	343683.596	1164903.271
28	345483.909	1165880.765	95	343626.843	1164986.880

Media from www.moj.gov.kh resource from www.ocm.gov.kh

ID	X	Y	ID	X	Y
29	345485.231	1165846.369	96	343594.431	1165041.450
30	345489.862	1165802.713	97	343572.295	1165087.322
31	345499.122	1165756.411	98	343555.759	1165132.963
32	345511.690	1165712.754	99	343549.144	1165167.359
33	345523.596	1165671.744	100	343544.514	1165204.401
34	345539.471	1165632.718	101	343544.514	1165236.151
35	345559.976	1165594.353	102	343547.160	1165267.239
36	345578.497	1165561.280	103	343555.759	1165303.620
37	345603.633	1165522.916	104	343567.004	1165340.000
38	345622.815	1165497.780	105	343579.572	1165365.135
39	345654.565	1165460.738	106	343600.738	1165396.885
40	345709.466	1165407.822	107	343623.228	1165425.990
41	345756.430	1165370.780	108	343649.686	1165452.448
42	345813.977	1165335.722	109	343686.067	1165482.214
43	345864.248	1165309.926	110	343746.921	1165515.287
44	345923.779	1165286.113	111	343804.922	1165535.266
45	345969.420	1165274.868	112	343869.922	1165536.176
46	346016.384	1165268.915	113	343893.662	1165569.153
47	346064.670	1165270.899	114	343909.843	1165581.436
48	346109.649	1165271.561	115	343925.048	1165606.304
49	346147.353	1165258.993	116	344009.828	1165668.971
50	346177.118	1165239.811	117	344046.690	1165746.671
51	346195.639	1165219.306	118	344074.531	1165805.355
52	346210.853	1165194.170	119	344094.572	1165896.664
53	346219.452	1165165.066	120	344298.827	1166079.026
54	346223.420	1165127.363	121	344318.650	1166077.949
55	346224.214	1165092.305	122	344333.781	1166083.694
56	346223.288	1165054.999	123	344408.849	1166129.681
57	346217.732	1164998.643	124	344509.582	1166182.988
58	346208.207	1164977.211	125	344568.744	1166218.782
59	346187.724	1164944.811	126	344606.978	1166241.914
60	346162.371	1164905.017	127	344715.931	1166314.253
61	346112.163	1164832.749	128	344781.848	1166372.078
62	346055.013	1164760.517	129	345017.141	1166555.212

Media from www.moj.gov.kh resource from www.ocm.gov.kh

ID	X	Y	ID	X	Y
63	345996.275	1164695.430	130	345369.903	1166661.952
64	345931.188	1164629.548	131	345674.970	1166670.124
65	345862.131	1164569.223	132	345963.486	1166671.596
66	345792.281	1164516.835	133	346377.940	1166505.799
67	345714.493	1164462.067			

មាត្រា២ .–

បទប្បញ្ញត្តិទាំងឡាយណាដែលផ្ទុយនឹងអនុក្រឹត្យនេះ ត្រូវទុកជានិរាករណ៍។

មាត្រា៣ .–

រដ្ឋមន្ត្រីទទួលបន្ទុកទីស្តីការគណៈរដ្ឋមន្ត្រី រដ្ឋមន្ត្រីក្រសួងមហាផ្ទៃ រដ្ឋមន្ត្រីក្រសួងសេដ្ឋកិច្ច និងហិរញ្ញវត្ថុ រដ្ឋមន្ត្រីក្រសួងរៀបចំដែនដី នគរូបនីយកម្ម និងសំណង់ រដ្ឋមន្ត្រីក្រសួងទេសចរណ៍ រដ្ឋមន្ត្រីគ្រប់ក្រសួង និងប្រធានស្ថាប័នដែលពាក់ព័ន្ធ អភិបាលនៃគណៈអភិបាលខេត្តព្រះសីហនុត្រូវទទួលបន្ទុកអនុវត្តអនុក្រឹត្យនេះ ចាប់ពីថ្ងៃចុះហត្ថលេខានេះតទៅ។

ថ្ងៃ សុក្រ ១ រោច ខែ បុស្ស ឆ្នាំកុរ ឯកស័ក ព.ស.២៥៦៣

ធ្វើនៅរាជធានីភ្នំពេញ ថ្ងៃទី ១០ ខែមករា ឆ្នាំ២០២០

នាយករដ្ឋមន្ត្រី

សម្តេចអគ្គមហាសេនាបតីតេជោ ហ៊ុន សែន

បានយកសេចក្តីគោរពជម្រាបជូន

សម្តេចអគ្គមហាសេនាបតីតេជោនាយករដ្ឋមន្ត្រីសូមហត្ថលេខា

ឧបនាយករដ្ឋមន្ត្រី

រដ្ឋមន្ត្រីក្រសួងរៀបចំដែនដី នគរូបនីយកម្ម និងសំណង់

ជា សុផារ៉ា

កន្លែងទទួល:

- ក្រសួងព្រះបរមរាជវាំង
- អគ្គលេខាធិការដ្ឋានក្រុមប្រឹក្សាធម្មនុញ្ញ
- អគ្គលេខាធិការដ្ឋានព្រឹទ្ធសភា
- អគ្គលេខាធិការដ្ឋានរដ្ឋសភា
- ខុទ្ទកាល័យសម្តេចអគ្គមហាសេនាបតីតេជោនាយករដ្ឋមន្ត្រី
- ខុទ្ទកាល័យ សម្តេច ឯកឧត្តម លោកជំទាវ ឧបនាយករដ្ឋមន្ត្រី
- ដូចមាត្រា ៣
- រាជកិច្ច
- ឯកសារ-កាលប្បវត្តិ

Media from www.moj.gov.kh resource from www.ocm.gov.kh

ផែនទីនិងតារាងនិយាមការឧបសម្ព័ន្ធនៃអនុក្រឹត្យលេខ...០១ អនក្រ.បក.....ចុះថ្ងៃទី...២០.....ខែ..មករា.....ឆ្នាំ២០២០

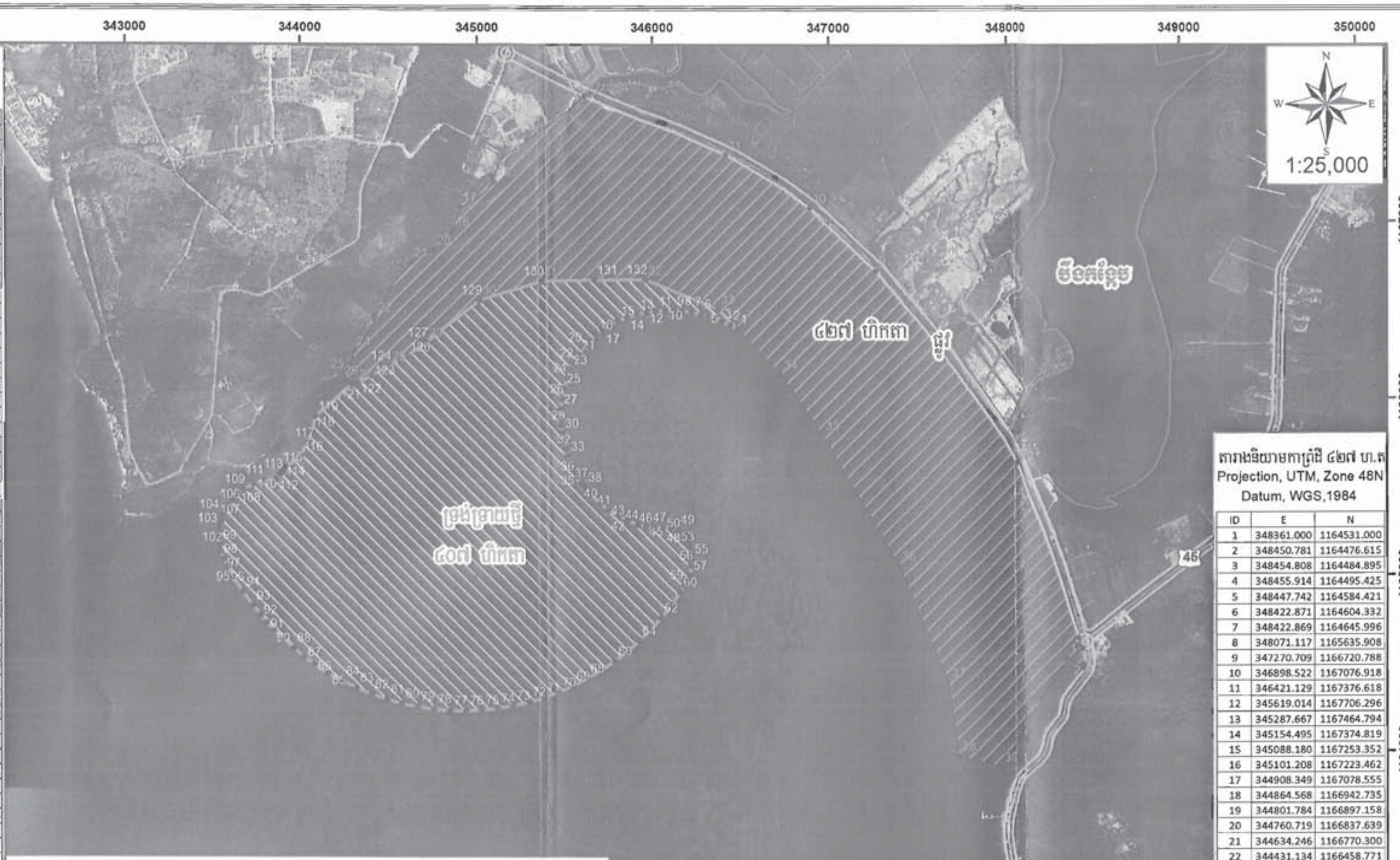

តារាងនិយាមកាព្រំដី ៤០៧ ហ.ត
Projection, UTM, Zone 48N
Datum, WGS,1984

ID	X	Y	ID	X	Y
1	346488.080	1166391.341	68	345636.706	1164417.616
2	346447.527	1166414.100	69	345554.949	1164374.754
3	346398.315	1166437.384	70	345474.780	1164339.035
4	346357.040	1166454.846	71	345387.468	1164308.079
5	346319.469	1166467.546	72	345300.155	1164282.679
6	346282.427	1166477.071	73	345209.667	1164261.247
7	346226.335	1166489.242	74	345122.625	1164246.342
8	346170.244	1166496.650	75	345032.931	1164237.611
9	346127.910	1166497.709	76	344944.030	1164234.436
10	346079.227	1166498.238	77	344855.130	1164234.436
11	346023.664	1166494.004	78	344763.849	1164242.374
12	345971.806	1166487.654	79	344670.186	1164255.868
13	345916.772	1166476.542	80	344582.874	1164272.536
14	345862.268	1166460.138	81	344499.530	1164297.143
15	345808.822	1166438.971	82	344411.423	1164325.718
16	345764.372	1166414.629	83	344327.285	1164361.436
17	345723.626	1166387.642	84	344248.704	1164400.330
18	345686.690	1166359.596	85	344169.594	1164443.061
19	345649.384	1166324.671	86	344092.203	1164494.654
20	345616.840	1166288.952	87	344033.994	1164536.326
21	345585.884	1166246.089	88	343975.124	1164583.952
22	345557.309	1166200.846	89	343913.609	1164638.191
23	345538.258	1166161.158	90	343858.175	1164689.016
24	345520.002	1166117.502	91	343820.472	1164728.306
25	345501.107	1166056.713	92	343783.563	1164771.963
26	345490.523	1165996.521	93	343741.937	1164824.822
27	345483.909	1165938.974	94	343683.596	1164903.271
28	345483.909	1165880.765	95	343626.843	1164986.880
29	345485.231	1165846.369	96	343594.431	1165041.450
30	345489.862	1165802.713	97	343572.295	1165087.322
31	345499.122	1165756.411	98	343555.759	1165132.963
32	345511.690	1165712.754	99	343549.144	1165167.359
33	345523.596	1165671.744	100	343544.514	1165204.401
34	345539.471	1165632.718	101	343544.514	1165236.151
35	345559.976	1165594.353	102	343547.160	1165267.239
36	345578.497	1165561.280	103	343555.759	1165303.620
37	345603.633	1165522.916	104	343567.004	1165340.000
38	345622.815	1165497.780	105	343579.572	1165365.135
39	345654.565	1165460.738	106	343600.738	1165396.885
40	345709.466	1165407.822	107	343623.228	1165425.990
41	345756.430	1165370.780	108	343649.686	1165452.448
42	345813.977	1165335.722	109	343686.067	1165482.214
43	345864.248	1165309.926	110	343746.921	1165515.287
44	345923.779	1165286.113	111	343804.922	1165535.266
45	345969.420	1165274.868	112	343869.922	1165536.176
46	346016.384	1165268.915	113	343893.662	1165569.153
47	346064.670	1165270.899	114	343909.843	1165581.436
48	346109.649	1165271.561	115	343925.048	1165606.304
49	346147.353	1165258.993	116	344009.828	1165668.971
50	346177.118	1165239.811	117	344046.690	1165746.671
51	346195.639	1165219.306	118	344074.531	1165805.355
52	346210.853	1165194.170	119	344094.572	1165896.664
53	346219.452	1165165.066	120	344298.827	1166079.026
54	346223.420	1165127.363	121	344318.650	1166077.949
55	346224.214	1165092.305	122	344333.781	1166083.694
56	346223.288	1165054.999	123	344408.849	1166129.681
57	346217.732	1164998.643	124	344509.582	1166182.988
58	346208.207	1164977.211	125	344568.744	1166218.782
59	346187.724	1164944.811	126	344606.978	1166241.914
60	346162.371	1164905.017	127	344715.931	1166314.253
61	346112.163	1164832.749	128	344781.848	1166372.078
62	346055.013	1164760.517	129	345017.141	1166555.212
63	345996.275	1164695.430	130	345369.903	1166661.952
64	345931.188	1164629.548	131	345674.970	1166670.124
65	345862.131	1164569.223	132	345963.486	1166671.596
66	345792.281	1164516.835	133	346377.940	1166505.799
67	345714.493	1164462.067			

តារាងនិយាមកាព្រំដី ៤២៧ ហ.ត
Projection, UTM, Zone 48N
Datum, WGS,1984

ID	E	N
1	348361.000	1164531.000
2	348450.781	1164476.615
3	348454.808	1164484.895
4	348455.914	1164495.425
5	348447.742	1164584.421
6	348422.871	1164604.332
7	348422.869	1164645.996
8	348071.117	1165635.908
9	347270.709	1166720.788
10	346898.522	1167076.918
11	346421.129	1167376.618
12	345619.014	1167706.296
13	345287.667	1167464.794
14	345154.495	1167374.819
15	345088.180	1167253.352
16	345101.208	1167223.462
17	344908.349	1167078.555
18	344864.568	1166942.735
19	344801.784	1166897.158
20	344760.719	1166837.639
21	344634.246	1166770.300
22	344431.134	1166458.771
23	344371.676	1166325.484
24	344309.446	1166265.159
25	344254.820	1166138.177
26	344265.922	1166100.532
27	344318.650	1166077.949
28	344509.582	1166182.988
29	344715.931	1166314.253
30	345017.141	1166555.212
31	345369.903	1166661.952
32	345963.489	1166671.484
33	346377.940	1166505.799
34	346734.795	1166134.954
35	346972.393	1165794.664
36	347401.541	1165055.853
37	347679.823	1164395.010
38	347735.171	1163974.345
39	347976.302	1163912.879

សញ្ញាសម្គាល់

ចំណុចនិយាមកាព្រំដី

ដីទំហំ ៤២៧ ហិកតា នៃតំបន់ទេសចរណ៍ "នាគរាជ"

ដីទំហំ ៤០៧ ហិកតា នៃតំបន់ទេសចរណ៍ "នាគរាជ" ស្នើសុំកែសម្រួលទ្រង់ទ្រាយថ្មី

បឹង

ផ្លូវទទឹង ៥០ ម