ព្រះរាជាណាចក្រកម្ពុជា

រាជរដ្ឋាភិបាលកម្ពុជា **ជាតិ សាសនា ព្រះមហាក្សត្រ**

លេខៈ ១៣ អនក្រ.បក

អនុក្រឹត្យ

ស្តីពី

ការធ្វើអនុបយោគផ្ទៃដីទំហំ ១៧៥ ៨៤៩ ម៉ែត្រក្រឡា នៅសង្កាត់ទួលទំពូងទី ១ សង្កាត់បឹងត្របែក និងសង្កាត់ផ្សារដើមថ្កូវ រាជធានីភ្នំពេញ ជាដីឯកជនរបស់រដ្ឋ និងធ្វើប្រទានកម្មជាកម្មសិទ្ធិជូនប្រជាពលរដ្ឋដែលបានរស់នៅនិងកាន់កាប់ជាក់ស្តែងចំនួន ២៧១ គ្រួសារ និងអភិវឌ្ឍហេដ្ឋារចនាសម្ព័ន្ធក្នុងតំបន់អាងស្តុកទឹកបឹងត្របែក

រាជរដ្ឋាភិបាល

- បានឃើញរដ្ឋធម្មនុញ្ញនៃព្រះរាជាណាចក្រកម្ពុជា
- បានឃើញព្រះរាជក្រឹត្យលេខ នស/រកត/០៩១៣/៩០៣ ចុះថ្ងៃទី ២៤ ខែកញ្ញា ឆ្នាំ ២០១៣ ស្តីពីការតែងតាំងរាជរដ្ឋាភិបាលនៃព្រះរាជាណាចក្រកម្ពុជា
- បានឃើញព្រះរាជក្រឹត្យលេខ នស/រកត/០៤១៦/៣៦៨ ចុះថ្ងៃទី ០៤ ខែមេសា ឆ្នាំ ២០១៦ ស្តីពីការកែសម្រួលសមាសភាពរាជរដ្ឋាភិបាលនៃព្រះរាជាណាចក្រកម្ពុជា
- បានឃើញព្រះរាជក្រមលេខ ០២/នស/៩៤ ចុះថ្ងៃទី២០ ខែកក្កដា ឆ្នាំ១៩៩៤ ដែលប្រកាសឱ្យប្រើច្បាប់ស្តីពីការរៀបចំនិងការប្រព្រឹត្តទៅនៃគណៈរដ្ឋមន្ត្រី
- បានឃើញព្រះរាជក្រមលេខ នស/រកម/០៦៩៩/០៩ ចុះថ្ងៃទី២៣ ខែមិថុនា ឆ្នាំ១៩៩៩ ដែលប្រកាសឱ្យប្រើច្បាប់ស្តីពីការបង្កើតក្រសួងរៀបចំដែនដី នគរូបនីយកម្ម និងសំណង់
- បានឃើញព្រះរាជក្រមលេខ នស/រកម/០៨០១/១៤ ចុះថ្ងៃទី៣០ ខែសីហា ឆ្នាំ២០០១ ដែលប្រកាសឱ្យប្រើច្បាប់ភូមិបាល
- បានឃើញព្រះរាជក្រឹត្យលេខ នស/រកម/០៨០៦/៣៣៨ចុះថ្ងៃទី ០៣ ខែសីហា ឆ្នាំ២០០៦ ស្តីពីគោលការណ៍និងបញ្ញត្តិអន្តរកាលនៃការធ្វើអនុបយោគទ្រព្យសម្បត្តិសាធារណៈរបស់រដ្ឋ និងរបស់នៅតិបុគ្គលសាធារណៈ
- បានឃើញអនុក្រឹត្យលេខ ១២៩ អនក្រ.បក ចុះថ្ងៃទី ២៧ ខែវិច្ឆិកា ឆ្នាំ ២០០៦ ស្តីពីវិធាននិងនីតិវិធីនៃការធ្វើអនុបយោគទ្រព្យសម្បត្តិសាធារណៈរបស់រដ្ឋ និងរបស់នៅតិបុគ្គលសាធារណៈ
- យោងតាមសំណើរបស់រដ្ឋមន្ត្រីក្រសួងរៀបចំដែនដី នគរូបនីយកម្ម និងសំណង់

១/២

www.pheakdeylaw.com

សម្រេច

មាត្រា ១ : ត្រូវបានធ្វើអនុបយោគផ្ទៃដីសាធារណៈរបស់រដ្ឋទំហំ ១៧៥ ៨៤៩ (មួយរយចិតសិបប្រាំពាន់ ប្រាំបីរយសែសិបប្រាំបួន) ម៉ែត្រក្រឡា នៅសង្កាត់ទួលទំពូងទី ១ សង្កាត់បឹងត្របែក និងសង្កាត់ផ្សារដើមថ្កូវ រាជធានីភ្នំពេញ ជាដីឯកជនរបស់រដ្ឋ តាមប្រព័ន្ធកូអរដោណេ Project UTM Zone 48N Datum WGS 1984 ដូចមានផែនទី និងតារាងនិយាមកាភ្ជាប់ជាឧបសម្ព័ន្ធនៃអនុក្រឹត្យនេះ និងធ្វើប្រទានកម្មជាកម្មសិទ្ធិជូនប្រជាពលរដ្ឋដែលបានរស់នៅនិងកាន់កាប់ជាក់ស្តែងចំនួន ២៧១ គ្រួសារ ក្នុងនោះ ៩៦ គ្រួសារ នូវដីទំហំ ៨០ ០០០ ម៉ែត្រក្រឡា ស្ថិតនៅតំបន់អាងស្តុកទឹកបឹងត្របែកខាងជើង (បឹងតូច) និង ១៧៥ គ្រួសារ នូវដីទំហំ ៩៥ ៨៤៩ ម៉ែត្រក្រឡា ស្ថិតនៅតំបន់អាងស្តុកទឹកបឹងត្របែកខាងត្បូង (បឹងធំ) និងអភិវឌ្ឍហេដ្ឋារចនាសម្ព័ន្ធក្នុងតំបន់អាងស្តុកទឹកបឹងត្របែក។

មាត្រា ២ : បទប្បញ្ញត្តិទាំងឡាយណាដែលផ្ទុយនឹងអនុក្រឹត្យនេះ ត្រូវទុកជានិរាករណ៍។

មាត្រា ៣ : រដ្ឋមន្ត្រីទទួលបន្ទុកទីស្តីការគណៈរដ្ឋមន្ត្រី រដ្ឋមន្ត្រីក្រសួងមហាផ្ទៃ រដ្ឋមន្ត្រីក្រសួងសេដ្ឋកិច្ចនិងហិរញ្ញវត្ថុ រដ្ឋមន្ត្រីក្រសួងរៀបចំដែនដី នគរូបនីយកម្ម និងសំណង់ រដ្ឋមន្ត្រីក្រសួងធនធានទឹក និងឧតុនិយម រដ្ឋមន្ត្រី រដ្ឋលេខាធិការ គ្រប់ក្រសួង ស្ថាប័នពាក់ព័ន្ធ អភិបាលរាជធានីភ្នំពេញ ត្រូវអនុវត្តអនុក្រឹត្យនេះឱ្យមានប្រសិទ្ធភាពខ្ពស់ ចាប់ពីថ្ងៃចុះហត្ថលេខានេះតទៅ។

ថ្ងៃ ចាន់ ៧ រោច ខែ មាឃ ឆ្នាំរកា នព្វស័ក ព.ស.២៥៦១

ធ្វើនៅរាជធានីភ្នំពេញ ថ្ងៃទី ១៧ ខែកុម្ភៈ ឆ្នាំ២០១៨

នាយករដ្ឋមន្ត្រី

សម្តេចអគ្គមហាសេនាបតីតេជោ ហ៊ុន សែន

កន្លែងទទួល:-

- ក្រសួងព្រះបរមរាជវាំង
- អគ្គលេខាធិការដ្ឋានក្រុមប្រឹក្សាធម្មនុញ្ញ
- អគ្គលេខាធិការដ្ឋានព្រឹទ្ធសភា
- អគ្គលេខាធិការដ្ឋានរដ្ឋសភា
- អគ្គលេខាធិការរាជរដ្ឋាភិបាល
- ខុទ្ទកាល័យសម្តេចនាយករដ្ឋមន្ត្រី
- ដូចប្រការ ៣
- រាជកិច្ច
- ឯកសារ-កាលប្បវត្តិ

www.pheakdeylaw.com

តារាងនិយាមការឧបសម្ព័ន្ធទី២ នៃអនុក្រឹត្យលេខ..៦៣..អនក្រ.បក ចុះថ្ងៃទី..១៧..ខែ..កុម្ភៈ ឆ្នាំ២០១៨
ស្តីពីការធ្វើអនុប្បយោគផ្ទៃដីទំហំ ១៧៥ ៨៤៩ ម៉ែត្រក្រឡា នៅសង្កាត់ទួលទំពូងទី១ សង្កាត់បឹងត្របែក និងសង្កាត់ផ្សារដើមថ្កូវ
ខណ្ឌចំការមន រាជធានីភ្នំពេញ ជាដីឯកជនរបស់រដ្ឋ និងធ្វើប្រទានកម្មជាកម្មសិទ្ធិជូនប្រជាពលរដ្ឋដែលបានស្នាក់នៅ
និងកាន់កាប់ជាក់ស្តែងចំនួន ២៧១គ្រួសារ និងអភិវឌ្ឍហេដ្ឋារចនាសម្ព័ន្ធក្នុងតំបន់អាងស្តុកទឹកបឹងត្របែក

Projection : UTM Zone 48N, Datum : WGS 1984

ID	X	Y	ID	X	Y	ID	X	Y
1	491373.734	1275007.868	48	491094.279	1274470.293	95	491222.302	1274445.636
2	491363.054	1275007.182	49	491098.970	1274461.160	96	491222.072	1274445.356
3	491193.425	1274996.287	50	491099.848	1274459.397	97	491221.612	1274444.853
4	491175.230	1274998.303	51	491106.595	1274445.845	98	491221.020	1274444.289
5	491166.243	1274999.912	52	491112.031	1274434.927	99	491220.424	1274443.795
6	491166.145	1274997.439	53	491112.663	1274433.657	100	491219.879	1274443.399
7	491149.566	1274997.993	54	491120.329	1274418.259	101	491219.620	1274443.228
8	491149.655	1275002.604	55	491129.970	1274398.894	102	491219.389	1274443.083
9	491133.347	1275002.993	56	491130.189	1274398.454	103	491219.063	1274442.893
10	491133.766	1274992.455	57	491131.349	1274396.123	104	491218.694	1274442.695
11	491078.640	1274988.914	58	491131.598	1274396.251	105	491218.118	1274442.424
12	491076.553	1274977.099	59	491135.873	1274398.454	106	491217.700	1274442.257
13	491016.559	1274976.228	60	491152.897	1274407.230	107	491216.452	1274441.913
14	491010.544	1274962.577	61	491159.591	1274410.180	108	491215.490	1274441.820
15	491011.991	1274943.785	62	491174.427	1274415.558	109	491178.173	1274438.391
16	490999.783	1274938.234	63	491194.488	1274415.987	110	491177.844	1274438.381
17	490983.704	1274935.542	64	491202.858	1274417.313	111	491177.385	1274438.420
18	490972.189	1274932.402	65	491201.438	1274423.916	112	491176.885	1274438.529
19	490958.610	1274927.750	66	491200.644	1274427.612	113	491151.742	1274483.129
20	490966.052	1274893.694	67	491241.806	1274430.545	114	491103.568	1274575.797
21	490954.240	1274890.341	68	491271.643	1274433.575	115	491103.218	1274576.469
22	490956.376	1274882.639	69	491427.148	1274447.487	116	491077.576	1274625.408
23	490943.821	1274878.860	70	491427.999	1274489.343	117	491076.438	1274629.537
24	490951.016	1274858.968	71	491422.932	1274490.101	118	491075.525	1274634.262
25	490961.100	1274850.819	72	491422.423	1274497.068	119	491075.479	1274634.953
26	490971.626	1274821.325	73	491386.658	1274502.560	120	491075.217	1274638.880
27	490964.537	1274820.178	74	491376.806	1274501.733	121	491075.227	1274643.162
28	490943.550	1274814.223	75	491374.996	1274501.581	122	491075.891	1274647.730
29	490950.326	1274791.082	76	491310.760	1274495.706	123	491077.219	1274658.061
30	490955.398	1274785.033	77	491258.964	1274490.969	124	491078.665	1274668.611
31	490968.327	1274757.540	78	491253.858	1274490.502	125	491079.541	1274679.271
32	490939.825	1274743.157	79	491249.449	1274490.070	126	491079.839	1274690.057
33	490950.709	1274718.913	80	491248.687	1274489.975	127	491071.419	1274744.777
34	490966.087	1274710.824	81	491247.625	1274489.744	128	491074.020	1274748.299
35	490973.227	1274700.454	82	491246.147	1274489.206	129	491080.438	1274749.162
36	490978.925	1274687.668	83	491244.821	1274488.560	130	491094.970	1274750.115
37	490985.914	1274676.086	84	491243.602	1274487.834	131	491148.948	1274752.571
38	491025.325	1274603.041	85	491242.562	1274487.115	132	491152.336	1274752.903
39	491032.173	1274592.397	86	491241.236	1274486.025	133	491156.166	1274753.313
40	491041.872	1274572.668	87	491240.425	1274485.275	134	491159.851	1274754.265
41	491049.510	1274558.622	88	491239.550	1274484.297	135	491163.321	1274756.061
42	491058.032	1274542.655	89	491238.766	1274483.268	136	491166.143	1274758.731
43	491062.219	1274535.133	90	491237.996	1274481.935	137	491168.325	1274761.803
44	491067.926	1274524.399	91	491223.510	1274447.600	138	491169.754	1274766.946
45	491070.781	1274519.030	92	491223.171	1274446.978	139	491169.824	1274769.522
46	491082.658	1274496.456	93	491222.902	1274446.496	140	491169.752	1274773.417
47	491086.861	1274484.732	94	491222.540	1274445.951	141	491169.526	1274776.801

www.pheakdeylaw.com

តារាងនិយាមការឧបសម្ព័ន្ធទី២ នៃអនុក្រឹត្យលេខ.៤៣...អនក្រ.បក ចុះថ្ងៃទី.៧...ខែ.កុម្ភៈ.ឆ្នាំ២០១៨

ស្តីពីការធ្វើអនុប្រយោគផ្ទៃដីទំហំ ១៧៥ ៨៤៩ ម៉ែត្រក្រឡា នៅសង្កាត់ទួលទំពូងទី១ សង្កាត់បឹងត្របែក និងសង្កាត់ផ្សារដើមថ្កូវ

ខណ្ឌចំការមន រាជធានីភ្នំពេញ ជាដីឯកជនរបស់រដ្ឋ និងធ្វើប្រទានកម្មជាកម្មសិទ្ធិជូនប្រជាពលរដ្ឋដែលបានស្នាក់នៅ

និងកាន់កាប់ជាក់ស្តែងចំនួន ២៧១គ្រួសារ និងអភិវឌ្ឍហេដ្ឋារចនាសម្ព័ន្ធក្នុងតំបន់អាងស្តុកទឹកបឹងត្របែក

Projection : UTM Zone 48N, Datum : WGS 1984

ID	X	Y	ID	X	Y	ID	X	Y
142	491169.028	1274784.783	149	491374.462	1274957.167	156	491022.678	1275383.111
143	491164.739	1274853.499	150	491374.080	1274983.754	157	490948.853	1275308.536
144	491159.421	1274938.682	151	491385.083	1275008.597	158	490952.568	1275126.122
145	491162.338	1274941.998	152	491348.158	1275130.131	159	491243.689	1275145.367
146	491271.285	1274947.302	153	491342.586	1275170.610	160	491246.939	1275123.716
147	491366.327	1274951.929	154	491274.333	1275166.216			
148	491369.693	1274952.093	155	491223.259	1275425.194			

www.pheakdeylaw.com

ផែនទីឧបសម្ព័ន្ធ នៃអនុក្រឹត្យលេខ..៦៣...អនក្រ.បក ចុះថ្ងៃទី..៥...ខែ..កុម្ភៈ..ឆ្នាំ២០១៨

ស្តីពីការធ្វើអនុប្បយោគផ្ទៃដីទំហំ ១៧៥ ៨៤៩ ម៉ែត្រការ៉េ នៅសង្កាត់ទួលទំពូងទី២ សង្កាត់បឹងត្របែក និងសង្កាត់ផ្សារដើមថ្កូវ ខណ្ឌចំការមន រាជធានីភ្នំពេញ ជាដីឯកជនរបស់រដ្ឋ និងធ្វើប្រទានកម្មជាកម្មសិទ្ធិជូនប្រជាពលរដ្ឋដែលបានស្នាក់នៅ និងកាន់កាប់ជាក់ស្តែងចំនួន ២៧១គ្រួសារ និងអភិវឌ្ឍហេដ្ឋារចនាសម្ព័ន្ធក្នុងតំបន់អាងស្តុកទឹកបឹងត្របែក

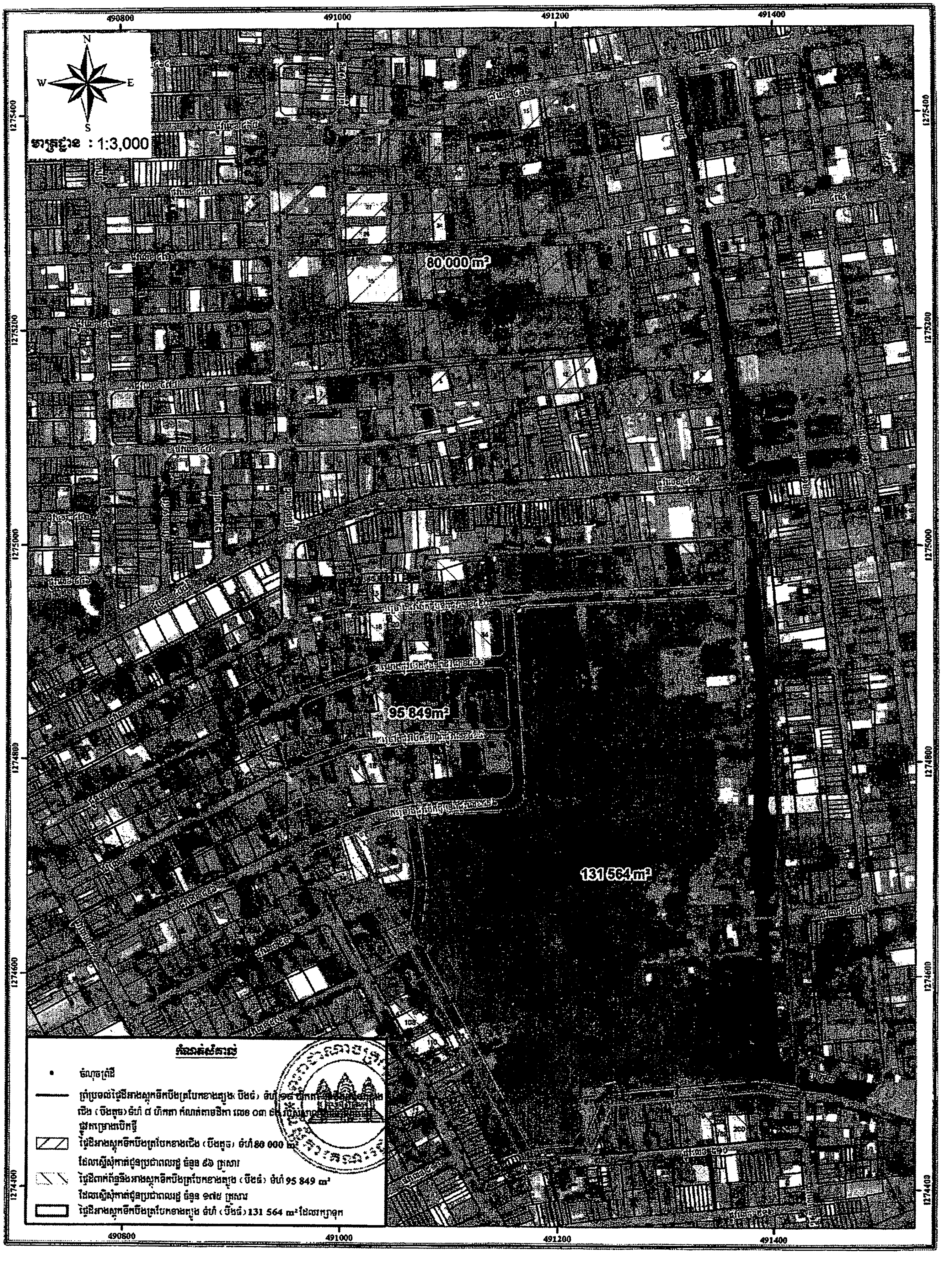

www.pheakdeylaw.com