ព្រះរាជាណាចក្រកម្ពុជា
ជាតិ សាសនា ព្រះមហាក្សត្រ

រាជរដ្ឋាភិបាលកម្ពុជា
លេខៈ ៥៧០ អនក្រ.បក

អនុក្រឹត្យ
ស្តីពី
ការកាត់ដីទំហំ ៣៨០,៧២ ហិកតា នៅក្នុង ស្រុកត្រាំកក់ ខេត្តតាកែវ ចេញពីគម្របព្រៃឈើ ឆ្នាំ ២០០២ ដើម្បីធ្វើអនុបយោគជាដីឯកជនរបស់រដ្ឋសម្រាប់ធ្វើប្រទានកម្មជាកម្មសិទ្ធិជូនប្រជាពលរដ្ឋ និង រក្សាទុកមួយចំណែកជាដីសាធារណៈរបស់រដ្ឋ

រាជរដ្ឋាភិបាល

- បានឃើញរដ្ឋធម្មនុញ្ញនៃព្រះរាជាណាចក្រកម្ពុជា
- បានឃើញព្រះរាជក្រឹត្យលេខ នស/រកត/០៩០៨/១០៥៥ ចុះថ្ងៃទី២៥ ខែកញ្ញា ឆ្នាំ២០០៨ ស្តីពីការតែងតាំងរាជរដ្ឋាភិបាលនៃព្រះរាជាណាចក្រកម្ពុជា
- បានឃើញព្រះរាជក្រមលេខ០២នសចុះថ្ងៃទី២០ ខែកក្កដា ឆ្នាំ១៩៩៤ ស្តីពីការរៀបចំនិងការប្រព្រឹត្តទៅនៃគណៈរដ្ឋមន្ត្រី
- បានឃើញព្រះរាជក្រមលេខ នស/រកម/០៦៩៩/០៩ ចុះថ្ងៃទី២៣ ខែមិថុនា ឆ្នាំ១៩៩៩ ដែលប្រកាសឲ្យប្រើច្បាប់ស្តីពីការបង្កើតក្រសួងរៀបចំដែនដី នគរូបនីយកម្ម និងសំណង់
- បានឃើញព្រះរាជក្រមលេខ នស/រកម/០១៩៦/១៣ ចុះថ្ងៃទី២៤ ខែមករា ឆ្នាំ១៩៩៦ ដែលប្រកាសឲ្យប្រើច្បាប់ស្តីពីការបង្កើតក្រសួងកសិកម្ម រុក្ខាប្រមាញ់ និងនេសាទ
- បានឃើញព្រះរាជក្រមលេខ នស/រកម/០៨០១/១៨ ចុះថ្ងៃទី៣០ ខែសីហា ឆ្នាំ២០០១ ដែលប្រកាសឲ្យប្រើច្បាប់ភូមិបាល
- បានឃើញព្រះរាជក្រមលេខ នស/រកម/០៨០២/០១៦ ចុះថ្ងៃទី៣១ ខែសីហា ឆ្នាំ២០០២ ដែលប្រកាសឲ្យប្រើច្បាប់ស្តីពីព្រៃឈើ

6

www.pheakdeylaw.com

- បានឃើញព្រះរាជក្រឹត្យលេខនស/រកត/០៨០៦/៣៣៩ ចុះថ្ងៃទី០៣ ខែសីហា ឆ្នាំ២០០៦ ស្តីពីគោលការណ៍និងបញ្ញត្តិអន្តរកាលនៃការធ្វើអនុបយោគទ្រព្យសម្បត្តិសាធារណៈរបស់រដ្ឋនិងរបស់នីតិបុគ្គលសាធារណៈ
- បានឃើញព្រះរាជក្រឹត្យចុះថ្ងៃទី០១ខែវិច្ឆិកាឆ្នាំ១៩៩៣ស្តីពីការបង្កើតនិងការកំណត់តំបន់ការពារធម្មជាតិ
- បានឃើញអនុក្រឹត្យលេខ៦២ អនក្រ.បក ចុះថ្ងៃទី២០ ខែកក្កដា ឆ្នាំ១៩៩៩ ស្តីពីការរៀបចំ និងការប្រព្រឹត្តទៅរបស់ក្រសួងរៀបចំដែនដី នគរូបនីយកម្ម និងសំណង់
- បានឃើញអនុក្រឹត្យលេខ១៧ អនក្រ.បក ចុះថ្ងៃទី០៧ ខែមេសា ឆ្នាំ២០០០ ស្តីពីការរៀបចំ និងការប្រព្រឹត្តទៅរបស់ក្រសួងកសិកម្ម រុក្ខាប្រមាញ់ និងនេសាទ
- បានឃើញអនុក្រឹត្យលេខ៨៨ អនក្រ.បក ចុះថ្ងៃទី០១ ខែធ្នូ ឆ្នាំ២០០០ ស្តីពីការបង្កើតក្រុមប្រឹក្សាគោលនយោបាយដីធ្លី
- បានឃើញអនុក្រឹត្យលេខ១១៨ អនក្រ.បក ចុះថ្ងៃទី០៧ ខែតុលា ឆ្នាំ២០០៥ ស្តីពីការគ្រប់គ្រងដីរដ្ឋ
- បានឃើញអនុក្រឹត្យលេខ១៤៦ អនក្រ.បកចុះថ្ងៃទី២៧ខែធ្នូ ឆ្នាំ២០០៥ ស្តីពីសម្បទានដីសេដ្ឋកិច្ច
- បានឃើញសារាចរលេខ ០២ សរ ចុះថ្ងៃទី២៦ ខែកុម្ភៈ ឆ្នាំ២០០៧ ស្តីពីការកាន់កាប់ដីរដ្ឋដោយខុសច្បាប់
- បានឃើញលិខិតលេខ០១៣ ស.ណ ចុះថ្ងៃទី៣១ ខែមករា ឆ្នាំ២០១៣ របស់គណៈកម្មាធិការគ្រប់គ្រងដីរដ្ឋខេត្តតាកែវ
- យោងតាមការចាំបាច់របស់រាជរដ្ឋាភិបាល

សម្រេច

មាត្រា ១.-

ត្រូវបានកាត់ដីទំហំ ៣៨០,៧២ ហិកតា ចេញពីគម្របព្រៃឈើឆ្នាំ ២០០២ និងធ្វើអនុបយោគជាដីឯកជនរបស់រដ្ឋទំហំ សម្រាប់ធ្វើប្រទានកម្ម ទំហំ ៣៤៧,៧៨ ហិកតា ជាកម្មសិទ្ធិជូនប្រជាពលរដ្ឋដែលបានកាន់កាប់ប្រើប្រាស់និងដាំដុះជាក់ស្តែង និងរក្សាទុក ទំហំ ៣២,៩៤ ហិកតា ជាដីសាធារណៈរបស់រដ្ឋ នៅឃុំ ត្រពាំងធំខាងត្បូង ស្រុកត្រាំកក់ ខេត្តតាកែវ ស្ថិតនៅក្នុងភូមិ ដូចខាងក្រោម៖

- ផ្ទៃដីទំហំ ៩៩,៣៣ ហិកតាកាត់ចេញពីគម្របព្រៃឈើឆ្នាំ២០០២ សម្រាប់ប្រទានកម្ម ទំហំ ៩១,០៣ ហិកតា ជាកម្មសិទ្ធិជូនប្រជាពលរដ្ឋ និងរក្សាទុក ទំហំ ៣,៣០ ហិកតា ជាដីសាធារណៈរបស់រដ្ឋ នៅភូមិត្រពាំងកោះ
- ផ្ទៃដីទំហំ ១៤,១២ ហិកតា កាត់ចេញពីគម្របព្រៃឈើឆ្នាំ២០០២ សម្រាប់ប្រទានកម្ម ទំហំ ១០,៩៥ ហិកតា ជាកម្មសិទ្ធិជូនប្រជាពលរដ្ឋ និងរក្សាទុក ទំហំ ៣,១៧ ហិកតា ជាដីសាធារណៈរបស់រដ្ឋ នៅភូមិព្រៃក្តី
- ផ្ទៃដីទំហំ ៣៥,៤៣ ហិកតា កាត់ចេញពីគម្របព្រៃឈើឆ្នាំ២០០២ សម្រាប់ប្រទានកម្ម ទំហំ ៣២,៥៤ ហិកតា ជាកម្មសិទ្ធិជូនប្រជាពលរដ្ឋ និងរក្សាទុក ទំហំ ២,៨៩ ហិកតា ជាដីសាធារណៈរបស់រដ្ឋ នៅភូមិត្រពាំងជ្រៃ

www.pheakdeylaw.com

- ផ្ទៃដីទំហំ ៨៨,៧៧ ហិកតា កាត់ចេញពីគម្របព្រៃឈើឆ្នាំ២០០២ សម្រាប់ប្រទានកម្ម ទំហំ ៨៣,៨០ ហិកតា ជាកម្មសិទ្ធិជូនប្រជាពលរដ្ឋ និងរក្សាទុក ទំហំ ៤,៩៧ ហិកតា ជាដីសាធារណៈ របស់រដ្ឋ នៅភូមិត្រពាំងសោម
- ផ្ទៃដីទំហំ ៣៩,៣៧ ហិកតា កាត់ចេញពីគម្របព្រៃឈើឆ្នាំ២០០២ សម្រាប់ប្រទានកម្ម ទំហំ ៣៧,០៣ ហិកតា ជាកម្មសិទ្ធិជូនប្រជាពលរដ្ឋ និងរក្សាទុក ទំហំ ២,៣៤ ហិកតា ជាដីសាធារណៈ របស់រដ្ឋ នៅភូមិត្រពាំងឈូក
- ផ្ទៃដីទំហំ ៣៨,៥៤ ហិកតា កាត់ចេញពីគម្របព្រៃឈើឆ្នាំ២០០២ សម្រាប់ប្រទានកម្ម ទំហំ ៣២ ហិកតា ជាកម្មសិទ្ធិជូនប្រជាពលរដ្ឋ និងរក្សាទុក ទំហំ ៦,៥៤ ហិកតា ជាដីសាធារណៈរបស់រដ្ឋ នៅភូមិត្រពាំងប្រីយ៍
- ផ្ទៃដីទំហំ ១២០,១៦ ហិកតា កាត់ចេញពីគម្របព្រៃឈើឆ្នាំ២០០២ សម្រាប់ប្រទានកម្ម ទំហំ ១១០,៨៣ ហិកតា ជាកម្មសិទ្ធិជូនប្រជាពលរដ្ឋ និងរក្សាទុក ទំហំ ៩,៧៣ ហិកតា ជាដីសាធារណៈ របស់រដ្ឋ នៅភូមិព្រៃព្រាល

តាមប្រព័ន្ធកូអរដោណេ Project UTM Zone 48N Datum wgs 1984 និងមាននិយាមកា ដូចកំណត់ក្នុងផែនទីឧបសម្ព័ន្ធនៃអនុក្រឹត្យនេះ ។

មាត្រា ២.-

ត្រូវបានប្រគល់អាណត្តិកាន់កាប់ និងបែងចែកដីរបស់រដ្ឋ ដូចមានចែងក្នុងមាត្រា១ ជូនគណៈកម្មាធិការគ្រប់គ្រងដីរដ្ឋខេត្តតាកែវ ធ្វើការគ្រប់គ្រង និងប្រទានកម្មជាកម្មសិទ្ធិឯកជនជូនប្រជាពលរដ្ឋ ចំនួន ៣៩២ គ្រួសារ ដែលបានកាន់កាប់ ប្រើប្រាស់ និងដាំដុះជាក់ស្តែង នៅឃុំត្រពាំងធំខាងត្បូង ស្រុកត្រាំកក់ ខេត្តតាកែវ ក្នុងភូមិ ដូចខាងក្រោម៖

-ប្រទានកម្មជាកម្មសិទ្ធិជូនប្រជាពលរដ្ឋ ៦៧គ្រួសារ នៅភូមិត្រពាំងកោះ
-ប្រទានកម្មជាកម្មសិទ្ធិជូនប្រជាពលរដ្ឋ ២៥គ្រួសារ នៅភូមិព្រៃក្តី
-ប្រទានកម្មជាកម្មសិទ្ធិជូនប្រជាពលរដ្ឋ ៩១គ្រួសារ នៅភូមិត្រពាំងជ្រៃ
-ប្រទានកម្មជាកម្មសិទ្ធិជូនប្រជាពលរដ្ឋ ៨៣គ្រួសារ នៅភូមិត្រពាំងសោម
-ប្រទានកម្មជាកម្មសិទ្ធិជូនប្រជាពលរដ្ឋ ៤៥គ្រួសារ នៅភូមិត្រពាំងឈូក
-ប្រទានកម្មជាកម្មសិទ្ធិជូនប្រជាពលរដ្ឋ ៣២គ្រួសារ នៅភូមិត្រពាំងប្រីយ៍
-ប្រទានកម្មជាកម្មសិទ្ធិជូនប្រជាពលរដ្ឋ ១០០គ្រួសារ នៅភូមិព្រៃព្រាល ។

មាត្រា ៣.-

ក្នុងពេលដំណើរការវាស់វែង និងបែងចែកជាក់ស្តែង គណៈកម្មាធិការគ្រប់គ្រងដីរដ្ឋខេត្តតាកែវ ត្រូវកាត់ចេញនូវចំណែកដីមួយចំនួនសមស្រប ដើម្បីរក្សាទុកសម្រាប់បម្រើផលប្រយោជន៍សាធារណៈ ជាអាទិ៍ ការអភិវឌ្ឍហេដ្ឋារចនាសម្ព័ន្ធរូបវន្ត និងសង្គមនៅក្នុងមូលដ្ឋាន។

www.pheakdeylaw.com

មាត្រា ៤.-

បទប្បញ្ញត្តិទាំងឡាយណា ដែលផ្ទុយពីអនុក្រឹត្យនេះត្រូវចាត់ទុកជានិរាករណ៍ ។

មាត្រា ៥.-

រដ្ឋមន្ត្រីទទួលបន្ទុកទីស្តីការគណៈរដ្ឋមន្ត្រី រដ្ឋមន្ត្រីក្រសួងមហាផ្ទៃ រដ្ឋមន្ត្រីក្រសួងសេដ្ឋកិច្ច និងហិរញ្ញវត្ថុ រដ្ឋមន្ត្រីក្រសួងរៀបចំដែនដី នគរូបនីយកម្ម និងសំណង់ រដ្ឋមន្ត្រីក្រសួងបរិស្ថាន រដ្ឋមន្ត្រីក្រសួងកសិកម្ម រុក្ខាប្រមាញ់ និងនេសាទ រដ្ឋមន្ត្រី រដ្ឋលេខាធិការគ្រប់ក្រសួង ស្ថាប័នពាក់ព័ន្ធ និងអភិបាលនៃគណៈអភិបាលខេត្តតាកែវ ត្រូវអនុវត្តអនុក្រឹត្យនេះចាប់ពីថ្ងៃចុះហត្ថលេខាតទៅ ។

ធ្វើនៅរាជធានីភ្នំពេញថ្ងៃទី ២១ ខែកុម្ភៈ ឆ្នាំ២០១៣

នាយករដ្ឋមន្ត្រី

សម្តេចអគ្គមហាសេនាបតីតេជោ ហ៊ុន សែន

កន្លែងទទួល៖

- *ក្រសួងព្រះបរមរាជវាំង*
- *អគ្គលេខាធិការដ្ឋានក្រុមប្រឹក្សាធម្មនុញ្ញ*
- *អគ្គលេខាធិការដ្ឋានព្រឹទ្ធសភា*
- *អគ្គលេខាធិការដ្ឋានរដ្ឋសភា*
- *អគ្គលេខាធិការ រាជរដ្ឋាភិបាល*
- *អគ្គលេខាធិការដ្ឋានក្រុមប្រឹក្សាអភិវឌ្ឍន៍កម្ពុជា*
- *អគ្គលេខាធិការដ្ឋានអាជ្ញាធរជាតិដោះស្រាយវិវាទដីធ្លី*
- *ខុទ្ទកាល័យសម្តេចនាយករដ្ឋមន្ត្រី*
- *ដូចមាត្រា ៥*
- *រាជកិច្ច*
- *ឯកសារកាលប្បវត្តិ*

www.pheakdeylaw.com

ឧបសម្ព័ន្ធ........នៃអនុក្រឹត្យលេខ ៣៤ អនក.បក ចុះថ្ងៃទី ០២ ខែ មីនា ឆ្នាំ២០១៣ ស្តីពីអនុបយោគកាត់ដីចេញពីគម្រូបព្រៃឈើឆ្នាំ២០០២ នៅស្រុកត្រាំកក់ ខេត្តតាកែវ ទូទំផ្ទៃដីទំហំ ៣៨០.៧២ ហិចតា ជាដីឯកជនរបស់រដ្ឋ ដើម្បីធ្វើប្រទានកម្មជូនប្រជាពលរដ្ឋដែលបាន កាន់កាប់ប្រើប្រាស់ និងដាំដុះជាក់ស្តែងផ្ទៃដីទំហំ ៣៤៧.៧៨ហិចតា និងរក្សាទុកជាដីសាធារណៈរបស់រដ្ឋផ្ទៃដីទំហំ ៣២.៩៤ហិចតា

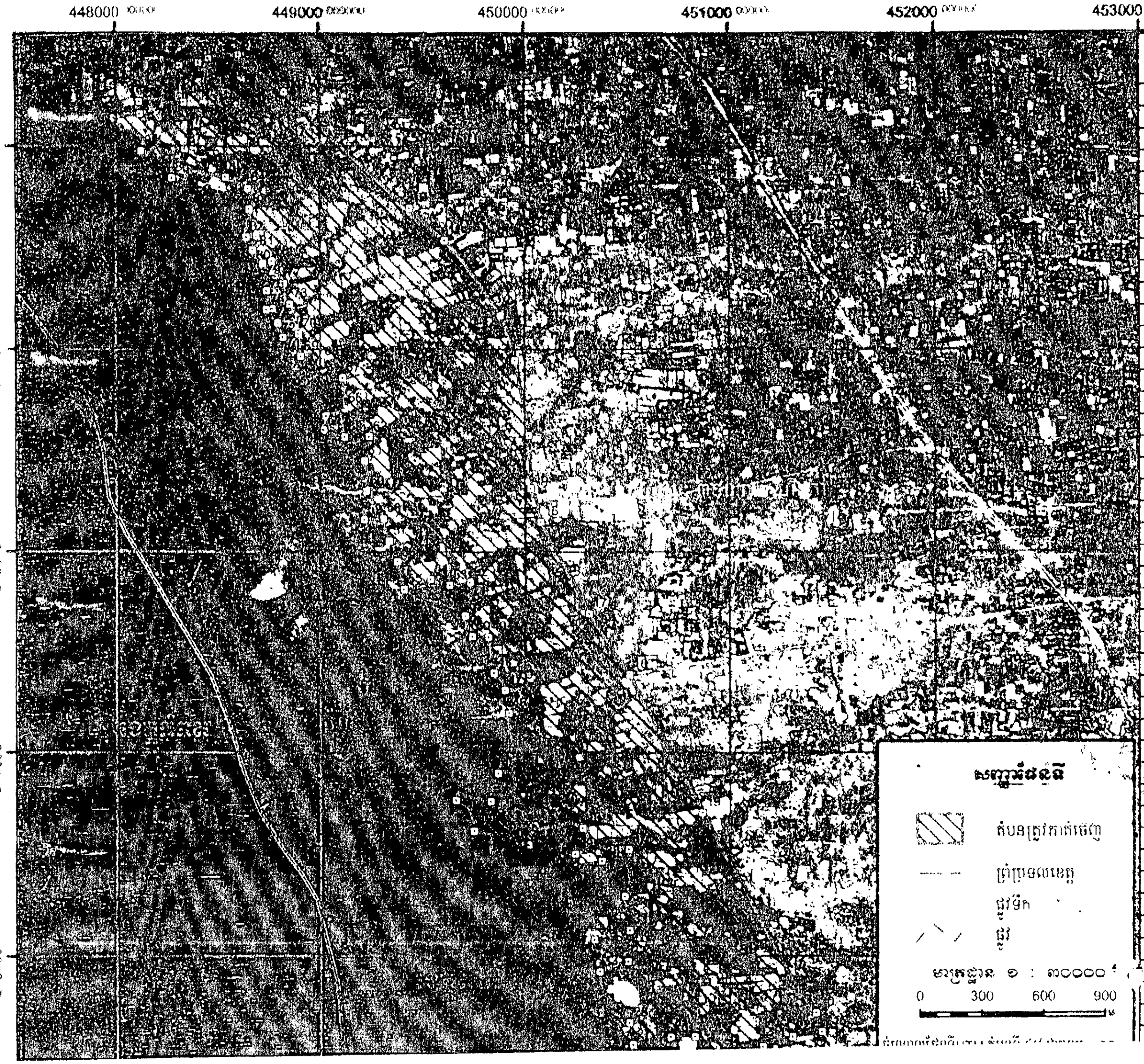

ចំណុចនិយាមកា					
ចំណុច	X	Y	ចំណុច	X	Y
1	447992	1220142	45	449867	1216899
2	448121	1220159	46	449920	1217199
3	448118	1220221	47	449900	1217312
4	448343	1220218	48	449847	1217398
5	448324	1220398	49	449820	1217577
6	448415	1220414	50	449740	1217580
7	448463	1220435	51	449707	1217681
8	448610	1220453	52	449731	1217847
9	448831	1220268	53	449630	1217833
10	449436	1219696	54	449537	1217862
11	449609	1219538	55	449407	1217813
12	449883	1219169	56	449376	1217950
13	449954	1218946	57	449335	1218054
14	450022	1218578	58	449307	1218165
15	450032	1218314	59	449214	1218159
16	450080	1218150	60	449226	1218302
17	450316	1217692	61	449217	1218452
18	450512	1217390	62	449240	1218572
19	450868	1216705	63	449120	1218571
20	451423	1215720	64	449019	1218606
21	451451	1215625	65	449030	1218673
22	451308	1215600	66	449120	1218711
23	451163	1215552	67	449111	1218861
24	450936	1215517	68	449006	1218939
25	450831	1215601	69	448908	1218966
26	450711	1215599	70	448899	1219077
27	450528	1215561	71	448822	1219062
28	450510	1215671	72	448798	1219132
29	450556	1215748	73	448855	1219226
30	450581	1215890	74	448771	1219202
31	450674	1215952	75	448742	1219197
32	450503	1215973	76	448742	1219291
33	450365	1215923	77	448825	1219327
34	450339	1216079	78	448766	1219435
35	450512	1216125	79	448724	1219423
36	450487	1216291	80	448674	1219492
37	450507	1216524	81	448693	1219561
38	450375	1216466	82	448644	1219554
39	450244	1216500	83	448659	1219691
40	450282	1216629	84	448652	1219794
41	450016	1216546	85	448545	1219849
42	449749	1216614	86	448283	1219844
43	449659	1216767	87	[illegible]	[illegible]

ឧបសម្ព័ន្ធនៃអនុក្រឹត្យលេខ.៧៧ អនក្រ.បក ចុះថ្ងៃទី.២១.....ខែកុម្ភៈ....ឆ្នាំ២០១៣

ស្តីពីការកាត់ដីទំហំ ៣៨០.៧២ហិចតា ចេញពីផែនទីតម្រុយព្រៃឈើឆ្នាំ២០០២ ក្នុងនោះស្នើសុំធ្វើអនុបយោគ ជាដីឯកជនរបស់រដ្ឋ និង ការធ្វើប្រទានកម្ម ទំហំ ៣៤៧.៧៨ហិចតា ជូនប្រជាពលរដ្ឋចំនួន ៣៩២គ្រួសារកាន់កាប់ប្រើប្រាស់ និង រក្សាទុកទំហំ ៣២.៩៤ហិចតា ជាដីសាធារណៈរបស់រដ្ឋ ស្ថិតនៅភូមិព្រៃភ្លី ភូមិត្រពាំងកោះ ភូមិត្រពាំងជ្រៃ ភូមិត្រពាំងប្រិយ៍ ភូមិត្រពាំងឈូក ភូមិត្រពាំងសោម និង ភូមិព្រៃព្រាល ឃុំត្រពាំងធំខាងត្បូង ស្រុកត្រាំកក់ ខេត្តតាកែវ

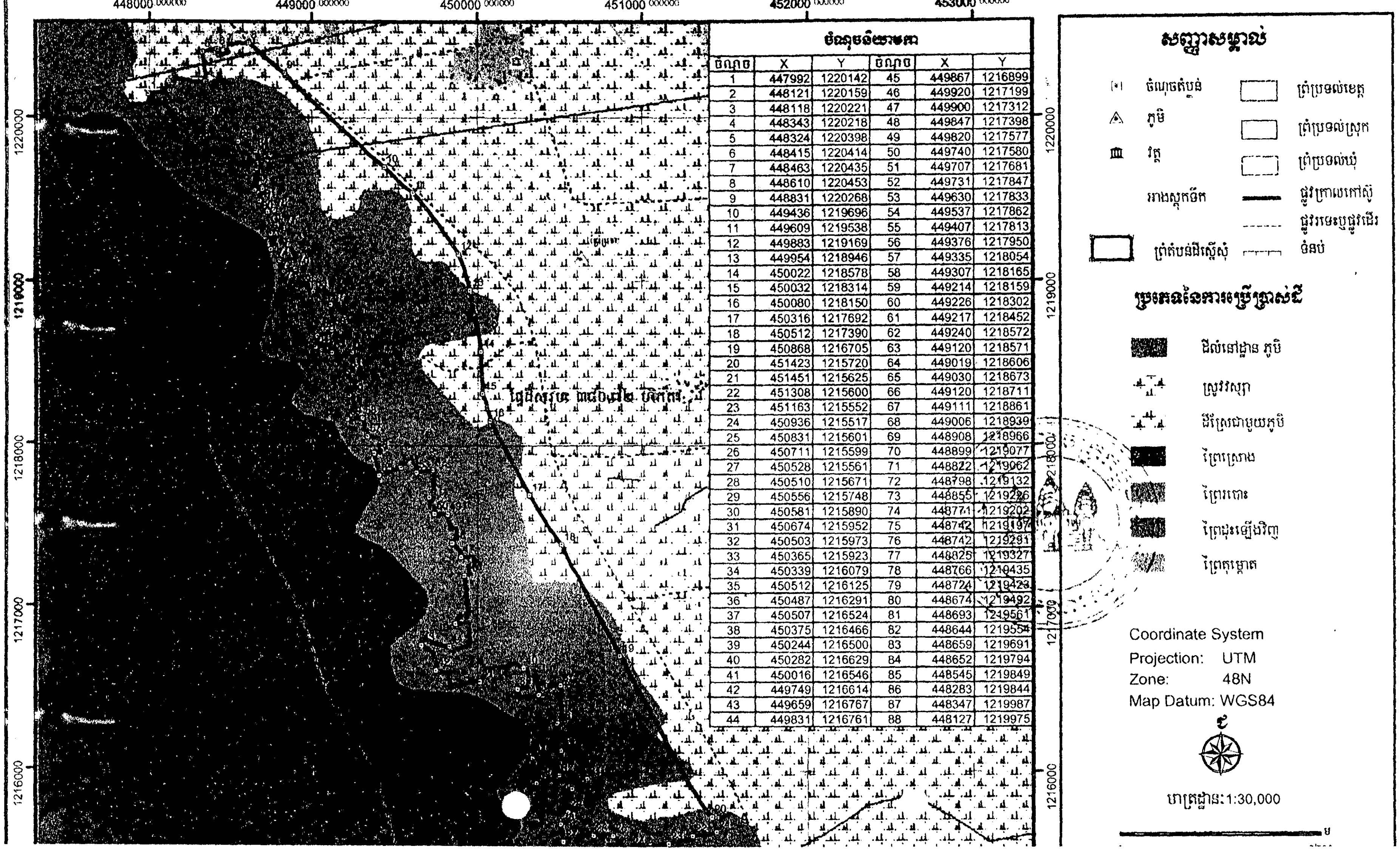

ចំណុចនិយាមកា					
ចំណុច	X	Y	ចំណុច	X	Y
1	447992	1220142	45	449867	1216899
2	448121	1220159	46	449920	1217199
3	448118	1220221	47	449900	1217312
4	448343	1220218	48	449847	1217398
5	448324	1220398	49	449820	1217577
6	448415	1220414	50	449740	1217580
7	448463	1220435	51	449707	1217681
8	448610	1220453	52	449731	1217847
9	448831	1220268	53	449630	1217833
10	449436	1219696	54	449537	1217862
11	449609	1219538	55	449407	1217813
12	449883	1219169	56	449376	1217950
13	449954	1218946	57	449335	1218054
14	450022	1218578	58	449307	1218165
15	450032	1218314	59	449214	1218159
16	450080	1218150	60	449226	1218302
17	450316	1217692	61	449217	1218452
18	450512	1217390	62	449240	1218572
19	450868	1216705	63	449120	1218571
20	451423	1215720	64	449019	1218606
21	451451	1215625	65	449030	1218673
22	451308	1215600	66	449120	1218711
23	451163	1215552	67	449111	1218861
24	450936	1215517	68	449006	1218939
25	450831	1215601	69	448908	1218966
26	450711	1215599	70	448899	1219077
27	450528	1215561	71	448822	1219062
28	450510	1215671	72	448798	1219132
29	450556	1215748	73	448855	1219226
30	450581	1215890	74	448771	1219202
31	450674	1215952	75	448742	1219197
32	450503	1215973	76	448742	1219291
33	450365	1215923	77	448825	1219327
34	450339	1216079	78	448766	1219435
35	450512	1216125	79	448724	1219423
36	450487	1216291	80	448674	1219492
37	450507	1216524	81	448693	1219561
38	450375	1216466	82	448644	1219554
39	450244	1216500	83	448659	1219691
40	450282	1216629	84	448652	1219794
41	450016	1216546	85	448545	1219849
42	449749	1216614	86	448283	1219844
43	449659	1216767	87	448347	1219987
44	449831	1216761	88	448127	1219975