ព្រះរាជាណាចក្រកម្ពុជា

ជាតិ សាសនា ព្រះមហាក្សត្រ

រាជរដ្ឋាភិបាលកម្ពុជា

លេខ: ៧០ អនក្រ.បក

អនុក្រឹត្យ

ស្តីពី

ការកាត់ដីនៅស្រុកទឹកឈូ ខេត្តកំពត ចេញពីដីគម្របព្រៃឈើឆ្នាំ២០០២ និងធ្វើអនុបយោគជាដីឯកជនរបស់រដ្ឋសម្រាប់ធ្វើប្រទានកម្មជាកម្មសិទ្ធិជូនប្រជាពលរដ្ឋ និងមួយចំណែករក្សាទុកជាដីសាធារណៈរបស់រដ្ឋ

រាជរដ្ឋាភិបាល

- បានឃើញរដ្ឋធម្មនុញ្ញនៃព្រះរាជាណាចក្រកម្ពុជា
- បានឃើញព្រះរាជក្រឹត្យលេខ នស/រកត/០៩១៣/៩០៣ ចុះថ្ងៃទី២៤ ខែកញ្ញា ឆ្នាំ២០១៣ ស្តីពីការតែងតាំងរាជរដ្ឋាភិបាលនៃព្រះរាជាណាចក្រកម្ពុជា
- បានឃើញព្រះរាជក្រឹត្យលេខ នស/រកត/០៤១៦/៣៦៨ ចុះថ្ងៃទី ០៤ ខែ មេសា ឆ្នាំ ២០១៦ ស្តីពីការកែសម្រួលសមាសភាពរាជរដ្ឋាភិបាល
- បានឃើញព្រះរាជក្រមលេខ០២/នស/៩៤ ចុះថ្ងៃទី២០ ខែកក្កដា ឆ្នាំ១៩៩៤ ដែលប្រកាសឲ្យប្រើច្បាប់ស្តីពីការរៀបចំនិងការប្រព្រឹត្តទៅនៃគណៈរដ្ឋមន្ត្រី
- បានឃើញព្រះរាជក្រមលេខ នស/រកម/០៦៩៩/០៩ ចុះថ្ងៃទី២៣ ខែមិថុនា ឆ្នាំ១៩៩៩ ដែលប្រកាសឲ្យប្រើច្បាប់ស្តីពីការបង្កើតក្រសួងរៀបចំដែនដី នគរូបនីយកម្ម និងសំណង់
- បានឃើញព្រះរាជក្រមលេខ នស/រកម/០១៩៦/១៣ ចុះថ្ងៃទី២៤ ខែមករា ឆ្នាំ១៩៩៦ ដែលប្រកាសឲ្យ ប្រើច្បាប់ ស្តីពីការបង្កើតក្រសួងកសិកម្ម រុក្ខាប្រមាញ់ និងនេសាទ
- បានឃើញព្រះរាជក្រមលេខ នស/រកម/០៨០១/១៤ ចុះថ្ងៃទី៣០ ខែសីហា ឆ្នាំ២០០១ ដែលប្រកាសឲ្យប្រើច្បាប់ភូមិបាល
- បានឃើញព្រះរាជក្រមលេខ នស/រកម/០៨០២/០១៦ ចុះថ្ងៃទី៣១ ខែសីហា ឆ្នាំ២០០២ ដែលប្រកាសឲ្យប្រើច្បាប់ស្តីពីព្រៃឈើ

www.pheakdeylaw.com

- បានឃើញព្រះរាជក្រឹត្យលេខនស/រកត/០៨០៦/៣៣៩ ចុះថ្ងៃទី០៣ ខែសីហា ឆ្នាំ២០០៦ ស្តីពីគោលការណ៍ និងបញ្ញត្តិអន្តរកាលនៃការធ្វើអនុបយោគទ្រព្យសម្បត្តិសាធារណៈរបស់រដ្ឋនិងរបស់នីតិបុគ្គលសាធារណៈ
- បានឃើញព្រះរាជក្រឹត្យចុះថ្ងៃទី ០១ ខែ វិច្ឆិកា ឆ្នាំ ១៩៩៣ ស្តីពីការបង្កើត និងកំណត់តំបន់ការពារធម្មជាតិ
- បានឃើញអនុក្រឹត្យលេខ៦២ អនក្រ.បក ចុះថ្ងៃទី២០ ខែកក្កដា ឆ្នាំ១៩៩៩ ស្តីពីការរៀបចំ និងការប្រព្រឹត្តទៅរបស់ក្រសួងរៀបចំដែនដី នគរូបនីយកម្ម និងសំណង់
- បានឃើញអនុក្រឹត្យលេខ ១៧ អនក្រ.បក ចុះថ្ងៃទី ០៧ ខែ មេសា ឆ្នាំ ២០០០ ស្តីពីការរៀបចំ និងការប្រព្រឹត្តទៅរបស់ក្រសួងកសិកម្ម រុក្ខាប្រមាញ់ និងនេសាទ
- បានឃើញអនុក្រឹត្យលេខ ៥៥ អនក្រ.បក ចុះថ្ងៃទី០៤ ខែឧសភា ឆ្នាំ២០១៥ ស្តីពីការរៀបចំ និងការប្រព្រឹត្តទៅរបស់ក្រសួងបរិស្ថាន
- បានឃើញអនុក្រឹត្យលេខ ១១៨ អនក្រ.បក ចុះថ្ងៃទី០៧ ខែតុលា ឆ្នាំ២០០៥ ស្តីពីការគ្រប់គ្រងដីរដ្ឋ
- បានឃើញអនុក្រឹត្យលេខ ១៤៦ អនក្រ.បកចុះថ្ងៃទី២៧ខែធ្នូ ឆ្នាំ២០០៥ ស្តីពីសម្បទានដីសេដ្ឋកិច្ច
- បានឃើញសារាចរលេខ ០២ សរ ចុះថ្ងៃទី២៦ ខែកុម្ភៈ ឆ្នាំ២០០៧ ស្តីពីការកាន់កាប់ដីរដ្ឋដោយខុសច្បាប់
- បានឃើញលិខិតលេខ ៩៦៦២ កសក ចុះថ្ងៃទី ១១ ខែ វិច្ឆិកា ឆ្នាំ ២០១៦ របស់ក្រសួងកសិកម្ម រុក្ខាប្រមាញ់ និងនេសាទ
- យោងតាមសំណើរបស់រដ្ឋមន្ត្រីក្រសួងរៀបចំដែនដី នគរូបនីយកម្ម និងសំណង់

សម្រេច

មាត្រា ១: ត្រូវបានកាត់ផ្ទៃដីសរុបទំហំ ១ ៧៧៦,៤០៣៤ ហិកតា ចេញពីដីគម្របព្រៃឈើឆ្នាំ២០០២និងធ្វើអនុបយោគជាដីឯកជនរបស់រដ្ឋ ក្នុងនោះ ទំហំ ១៦២៤ ,៩៥៣៦ ហិកតា សម្រាប់ប្រទានកម្មនិងរក្សាទុកផ្ទៃដីទំហំ ១៥១,៤៤៩៨ ហិកតា ជាដីសាធារណៈរបស់រដ្ឋ នៅ ភូមិត្រពាំងកក់ ឃុំ ស្ទឹងកែវ ស្រុកទឹកឈូ ខេត្តកំពត តាមប្រព័ន្ធកូអរដោណេ Project UTM Zone 48N Datum WGS 1984 និងមាននិយាមកាដូចកំណត់ក្នុងផែនទីឧបសម្ព័ន្ធ នៃអនុក្រឹត្យនេះ ។

មាត្រា ២: ត្រូវបានប្រគល់អាណត្តិកាន់កាប់ និងបែងចែកដីឯកជនរបស់រដ្ឋដូចមានចែងក្នុងមាត្រា ១ ជូនគណៈកម្មាធិការគ្រប់គ្រងដីរដ្ឋខេត្តកំពតដើម្បីធ្វើការគ្រប់គ្រងនិងប្រទានកម្មជាកម្មសិទ្ធិជូនប្រជាពលរដ្ឋ ៥៨៧ គ្រួសារ នៅភូមិត្រពាំងកក់ ឃុំ ស្ទឹងកែវ ស្រុកទឹកឈូ ខេត្តកំពត ។

មាត្រា ៣: ក្នុងពេលដំណើរការវាស់វែង និងបែងចែកជាក់ស្តែងគណៈកម្មាធិការគ្រប់គ្រងដីរដ្ឋខេត្តកំពតត្រូវកាត់ចេញនូវចំណែកដីមួយចំនួនសមស្រប ដើម្បីរក្សាទុកសម្រាប់បម្រើផលប្រយោជន៍សាធារណៈជាអាទិ៍ការអភិវឌ្ឍហេដ្ឋារចនាសម្ព័ន្ធរូបវន្ត និងសង្គម នៅក្នុងមូលដ្ឋាន ។

www.pheakdeylaw.com

មាត្រា ៤: បទប្បញ្ញត្តិទាំងឡាយណា ដែលផ្ទុយនឹងអនុក្រឹត្យនេះ ត្រូវទុកជានិរាករណ៍ ។

មាត្រា ៥: រដ្ឋមន្ត្រីទទួលបន្ទុកទីស្ដីការគណៈរដ្ឋមន្ត្រី រដ្ឋមន្ត្រីក្រសួងមហាផ្ទៃ រដ្ឋមន្ត្រីក្រសួងសេដ្ឋកិច្ច និងហិរញ្ញវត្ថុ រដ្ឋមន្ត្រីក្រសួងរៀបចំដែនដី នគរូបនីយកម្ម និងសំណង់ រដ្ឋមន្ត្រីក្រសួងបរិស្ថាន រដ្ឋមន្ត្រីក្រសួងកសិកម្ម រុក្ខាប្រមាញ់ និងនេសាទ រដ្ឋមន្ត្រីគ្រប់ក្រសួង ប្រធានគ្រប់ស្ថាប័នពាក់ព័ន្ធ និងអភិបាលនៃគណៈអភិបាលខេត្តកំពត ត្រូវអនុវត្តអនុក្រឹត្យនេះចាប់ពីថ្ងៃចុះហត្ថលេខាតទៅ ។

ធ្វើនៅរាជធានីភ្នំពេញ ថ្ងៃទី ១០ ខែ កុម្ភៈ ឆ្នាំ ២០១៧

នាយករដ្ឋមន្ត្រី

សម្តេចអគ្គមហាសេនាបតីតេជោ ហ៊ុន សែន

កន្លែងទទួល៖

- *ក្រសួងព្រះបរមរាជវាំង*
- *អគ្គលេខាធិការដ្ឋានក្រុមប្រឹក្សាធម្មនុញ្ញ*
- *អគ្គលេខាធិការដ្ឋានព្រឹទ្ធសភា*
- *អគ្គលេខាធិការដ្ឋានរដ្ឋសភា*
- *អគ្គលេខាធិការ រាជរដ្ឋាភិបាល*
- *អគ្គលេខាធិការដ្ឋានក្រុមប្រឹក្សាអភិវឌ្ឍន៍កម្ពុជា*
- *អគ្គលេខាធិការដ្ឋានអាជ្ញាធរជាតិដោះស្រាយវិវាទដីធ្លី*
- *ខុទ្ទកាល័យសម្តេចនាយករដ្ឋមន្ត្រី*
- *ដូចមាត្រា ៥*
- *រាជកិច្ច*
- *ឯកសារ-កាលប្បវត្តិ*

www.pheakdeylaw.com

ឧបសម្ព័ន្ធ នៃអនុក្រឹត្យលេខ......៧០ អនក្រ.បក......ចុះថ្ងៃទី...១០....ខែ...កុម្ភៈ...ឆ្នាំ ២០១៧/ស្តីពី ការកាត់ចេញពីដែនដីគម្របព្រៃឈើបម្រុងទុកអចិន្ត្រៃយ៍ឆ្នាំ ២០០២ ទំហំ១៧៧៦.៤០៣៤ ហិកតា នៅភូមិត្រពាំងកក់ ឃុំស្ទឹងកែវ ស្រុកទឹកឈូ ខេត្តកំពត ដើម្បីធ្វើអនុបយោគ ជាដីឯកជនរបស់រដ្ឋ សម្រាប់ធ្វើប្រទានកម្មជាកម្មសិទ្ធិជូនប្រជាពលរដ្ឋ ៥៨៧ គ្រួសារ និងរក្សាទុកមួយចំណែកជាដីសាធារណៈរបស់រដ្ឋ

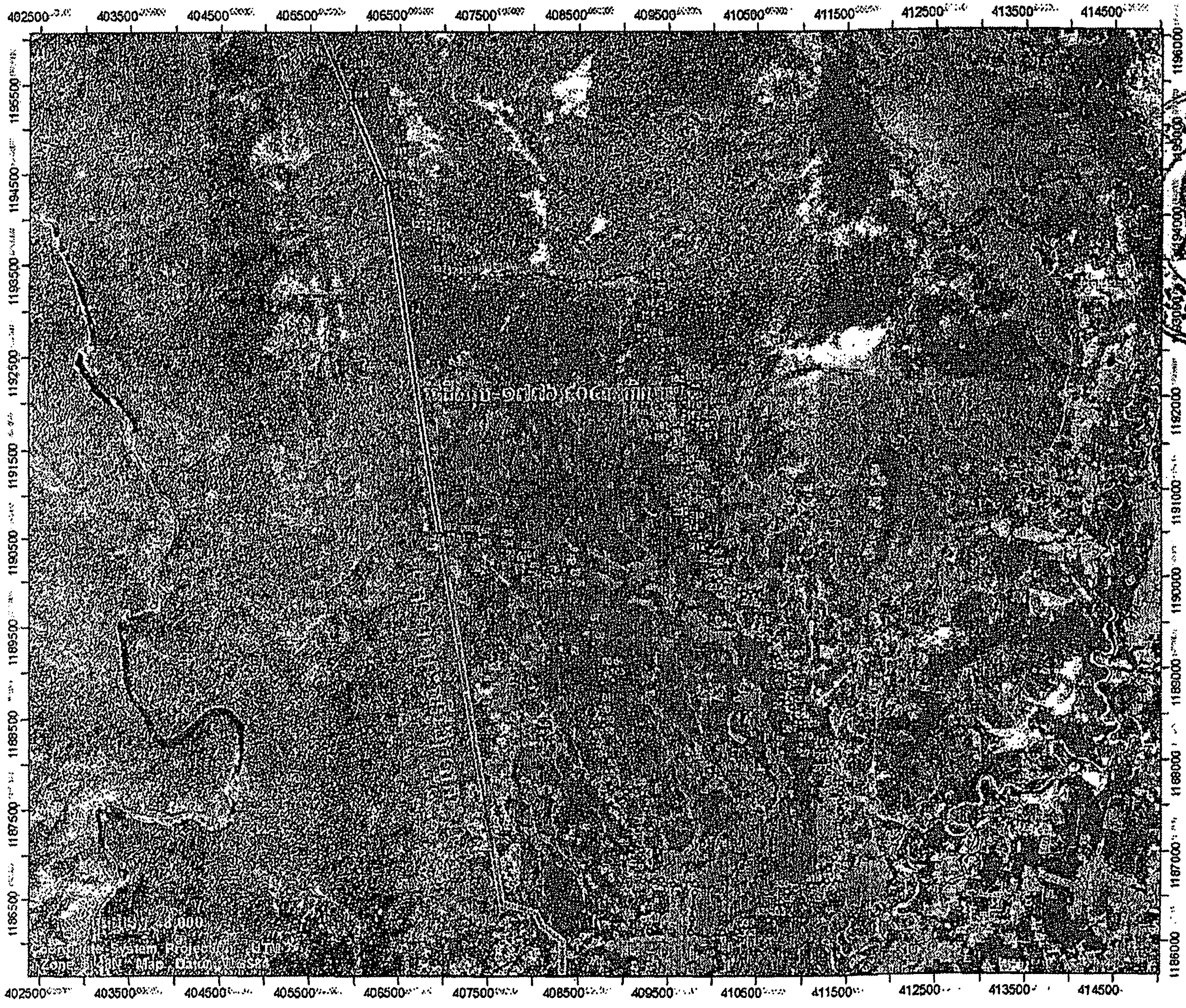

វាស់វែង ដោយប្រើឧបករណ៍ GPS MAP 62s

កំពត.ថ្ងៃទី.២៤.....ខែភទ្របទ.ឆ្នាំ២០១៦

អ្នកវាស់វែង

អ៊ុក ចាន់

លេខ.ឃ២២.ដបទ៥

បានឃើញ និងពិនិត្យត្រឹមត្រូវ

កំពត.ថ្ងៃទី២៣....ខែភទ្របទ.ឆ្នាំ២០១៦

ប្រធានមន្ទីររៀបចំដែនដី នគរូបនីយកម្ម សំណង់ និងសុរិយោដី ខេត្តកំពត

ម៉ិន-វុឌ្ឍ

លេខ.ស.១៥/១៦ ៧៨

បានឃើញ និងឯកភាព

កំពត.ថ្ងៃទី...០៣...ខែ...តុលា....ឆ្នាំ២០១៦

អភិបាលខេត្ត និងជា

ប្រធានគណៈកម្មការរៀបចំដែនដីថ្នាក់ខេត្ត

ចាន់ ចេស្តា

ឧបសម្ព័ន្ធ............ចំណុចនិយាមកា ដីដែលស្នើសុំការកាត់ចេញពីដែនទីតម្រុយព្រៃឈើបម្រុងទុកអចិន្ត្រៃយ៍ឆ្នាំ ២០០២ នៅភូមិព្រៃតាំងកក់ ឃុំស្ទឹងកែវ ស្រុកទឹកឈូ ខេត្តកំពត ដើម្បីស្នើសុំធ្វើអនុបយោគនិងការធ្វើប្រទានកម្មដីជាកម្មសិទ្ធិ ជូនប្រជាពលរដ្ឋកាន់កាប់ប្រើប្រាស់ជាក់ស្តែង

ចំណុច	Y	X	ចំណុច	Y	X	ចំណុច	Y	X	ចំណុច	Y	X
1	1186113	409769	43	1187711	409104	85	1190220	407966	127	1193350	406998
2	1186284	409776	44	1187710	409099	86	1190225	407946	128	1193332	407180
3	1186660	409808	45	1187727	409083	87	1190281	407944	129	1193339	407272
4	1186645	409816	46	1187679	409052	88	1190316	407950	130	1193348	407427
5	1186648	409760	47	1187677	409030	89	1190329	407943	131	1193377	407526
6	1186650	409741	48	1187680	408867	90	1190326	407930	132	1193377	407636
7	1186617	409735	49	1187704	408863	91	1190318	407900	133	1193343	407832
8	1186619	409697	50	1187728	408873	92	1190307	407840	134	1193343	407949
9	1186643	409681	51	1187796	408864	93	1190322	407666	135	1193353	408040
10	1186646	409560	52	1187816	408841	94	1190335	407649	136	1193357	408100
11	1186659	409461	53	1187903	408811	95	1190440	407645	137	1193347	408301
12	1186697	409432	54	1188127	408693	96	1190453	407392	138	1193313	408442
13	1186689	409347	55	1188229	408674	97	1190461	407393	139	1193291	408541
14	1186682	409260	56	1188235	408657	98	1190497	407276	140	1193288	408575
15	1186688	409219	57	1188394	408650	99	1190497	407158	141	1193290	408647
16	1186737	409225	58	1188402	408779	100	1190520	407100	142	1193308	408740
17	1186769	409195	59	1188474	408777	101	1190521	407053	143	1193338	408884
18	1186856	409186	60	1188481	408732	102	1190515	406961	144	1193382	409065
19	1186914	409186	61	1188613	408748	103	1194404	406324	145	1193403	409243
20	1186923	409207	62	1188859	408769	104	1195297	405948	146	1193389	409372
21	1186939	409223	63	1188892	408884	105	1195649	406000	147	1193343	409338
22	1186981	409193	64	1189005	408879	106	1195496	406328	148	1193316	409396
23	1187037	409204	65	1189001	408742	107	1195312	406409	149	1193296	409435
24	1187049	409152	66	1189286	408663	108	1195232	406439	150	1193271	409447
25	1187059	409090	67	1189490	408617	109	1195132	406472	151	1193275	409397
26	1187103	409099	68	1189951	408445	110	1195009	406517	152	1193043	409377
27	1187131	409118	69	1189983	408394	111	1194824	406561	153	1193014	409414
28	1187146	409124	70	1190111	408338	112	1194788	406652	154	1192956	409417
29	1187173	409132	71	1190047	408257	113	1194681	406559	155	1192972	409224
30	1187261	409113	72	1190034	408264	114	1194607	406593	156	1192842	409166
31	1187269	409310	73	1190019	408217	115	1194449	406614	157	1192708	409176
32	1187492	409257	74	1190055	408191	116	1194389	406638	158	1192661	409244
33	1187618	409229	75	1190084	408160	117	1194350	406660	159	1192566	409441
34	1187632	409219	76	1190136	408119	118	1194307	406668	160	1192360	409551
35	1187646	409209	77	1190093	408037	119	1194202	406708	161	1192264	409659
36	1187662	409218	78	1190050	408025	120	1194094	406723	162	1192156	409668
37	1187692	409176	79	1190048	407985	121	1194000	406733	163	1192172	409780
38	1187693	409146	80	1190065	407966	122	1193967	406756	164	1192169	409831
39	1187701	409141	81	1190069	407929	123	1193890	406821	165	1192079	409810
40	1187697	409131	82	1190077	407921	124	1193816	406877	166	1192028	409828
41	1187710	409125	83	1190089	407930	125	1193759	406910	167	1192030	409775
42	1187717	409116	84	1190098	407950	126	1193687	406925	168	1191859	409775

វាស់វែង ដោយប្រើឧបករណ៍ GPS MAP 62s

កំពត, ថ្ងៃទី..២៦.....ខែ.តុលា.ឆ្នាំ២០១៦

អ្នកវាស់វែង

លេខ.[illegible] [illegible] ចាន់

បានឃើញ និងពិនិត្យត្រឹមត្រូវ

កំពត, ថ្ងៃទី..២៧....ខែ.តុលា..ឆ្នាំ២០១៦

ប្រធានមន្ទីររៀបចំដែនដី នគរូបនីយកម្ម សំណង់ និងសុរិយោដី ខេត្តកំពត

លេខ.[illegible] យិន-ឌុន្ស

បានឃើញ និងឯកភាព

កំពត, ថ្ងៃទី....០៣...ខែ...សីហា....ឆ្នាំ២០១៧

អភិបាលខេត្ត និងជា

ប្រធានគណៈកម្មការរៀបចំដែនដីថ្នាក់ខេត្ត

ចាន់ ចេស្តា

N

មាត្រដ្ឋាន 1:46,000

Coordinate System Projection UTM Zone 48N Map Datum:WGS84