ព្រះរាជាណាចក្រកម្ពុជា

ជាតិ សាសនា ព្រះមហាក្សត្រ

រាជរដ្ឋាភិបាលកម្ពុជា

លេខ: ៦៧ . អនក្រ . បក

អនុក្រឹត្យ

ស្តីពី

ការកំណត់តំបន់គ្រប់គ្រង ក្នុងតំបន់ការពារធម្មជាតិ ទៅជាតំបន់ប្រើប្រាស់ដោយចីរភាព

រាជរដ្ឋាភិបាល

- បានឃើញរដ្ឋធម្មនុញ្ញ នៃព្រះរាជាណាចក្រកម្ពុជា
- បានឃើញព្រះរាជក្រឹត្យលេខ នស/រកត/០៩០៨/១០៥៥ ចុះថ្ងៃទី ២៥ ខែ កញ្ញា ឆ្នាំ២០០៨ ស្តីពីការតែងតាំងរាជរដ្ឋាភិបាល នៃព្រះរាជាណាចក្រកម្ពុជា
- បានឃើញព្រះរាជក្រមលេខ ០២/នស/៩៤ ចុះថ្ងៃទី ២០ ខែ កក្កដា ឆ្នាំ១៩៩៤ ដែលប្រកាសឲ្យប្រើច្បាប់ស្តីពីការរៀបចំ និងការប្រព្រឹត្តទៅ នៃគណៈរដ្ឋមន្ត្រី
- បានឃើញព្រះរាជក្រមលេខ នស/រកម/០១៩៦/២១ ចុះថ្ងៃទី ២៤ ខែ មករា ឆ្នាំ១៩៩៦ ដែលប្រកាសឲ្យប្រើច្បាប់ស្តីពីការបង្កើតក្រសួងបរិស្ថាន
- បានឃើញព្រះរាជក្រមលេខ នស/រកម/០២០៨/០០៧ ចុះថ្ងៃទី ១៥ ខែ កុម្ភៈ ឆ្នាំ២០០៨ ដែលប្រកាសឲ្យប្រើច្បាប់ស្តីពីតំបន់ការពារធម្មជាតិ
- បានឃើញព្រះរាជក្រឹត្យ ចុះថ្ងៃទី ០១ ខែ វិច្ឆិកា ឆ្នាំ១៩៩៣ ស្តីពីការបង្កើត និងការកំណត់តំបន់ការពារធម្មជាតិ
- យោងតាមតម្រូវការចាំបាច់របស់រាជរដ្ឋាភិបាល ។

សម្រេច

មាត្រា១៖

ត្រូវបានកំណត់តំបន់គ្រប់គ្រង ក្នុងតំបន់ការពារទេសភាពបន្ទាយឆ្មារ លើផ្ទៃដីទំហំ៦.០០០ ហិកតា(ប្រាំមួយពាន់ហិកតា) ទៅជាតំបន់ប្រើប្រាស់ដោយចីរភាព ស្ថិតនៅក្នុងភូមិសាស្ត្រ ខេត្តបន្ទាយមានជ័យ និង ខេត្តឧត្តរមានជ័យ សម្រាប់ផ្តល់ជូនក្រុមហ៊ុន ជាតិ អភិវឌ្ឍន៍ ខូអិលធីឌី ដើម្បីធ្វើការវិនិយោគអភិវឌ្ឍន៍លើវិស័យដំណាំកសិ-ឧស្សាហកម្ម ដែលមានទីតាំង និងនិយាមកា ដូចមានក្នុងផែនទីភ្ជាប់នឹងលិខិតលេខ ៩៧ សជណ.កស ចុះថ្ងៃទី ២៤ ខែ មករា ឆ្នាំ២០១១ជាឧបសម្ព័ន្ធ។

មាត្រា២៖

បទប្បញ្ញត្តិទាំងឡាយណាដែលមានខ្លឹមសារផ្ទុយពីអនុក្រឹត្យនេះ ត្រូវទុកជានិរាករណ៍។

មាត្រា៣៖

រដ្ឋមន្ត្រីទទួលបន្ទុកទីស្តីការគណៈរដ្ឋមន្ត្រី រដ្ឋមន្ត្រីក្រសួងមហាផ្ទៃ រដ្ឋមន្ត្រីក្រសួងសេដ្ឋកិច្ច និងហិរញ្ញវត្ថុ រដ្ឋមន្ត្រីក្រសួងបរិស្ថាន ក្រុមប្រឹក្សាអភិវឌ្ឍន៍កម្ពុជា រដ្ឋមន្ត្រី រដ្ឋលេខាធិការ គ្រប់ក្រសួង ស្ថាប័នពាក់ព័ន្ធ និងអភិបាលនៃគណៈអភិបាលខេត្តបន្ទាយមានជ័យ ខេត្តឧត្តរមានជ័យ ត្រូវទទួលបន្ទុកអនុវត្តអនុក្រឹត្យនេះចាប់ពីថ្ងៃចុះហត្ថលេខាតទៅ។

ធ្វើនៅរាជធានីភ្នំពេញ ថ្ងៃទី ០១ ខែ កុម្ភៈ ឆ្នាំ២០១១

នាយករដ្ឋមន្ត្រី

សម្តេចអគ្គមហាសេនាបតីតេជោ ហ៊ុន សែន

កន្លែងទទួល:

- ក្រសួងព្រះបរមរាជវាំង
- អគ្គលេខាធិការដ្ឋានក្រុមប្រឹក្សាធម្មនុញ្ញ
- អគ្គលេខាធិការដ្ឋានព្រឹទ្ធសភា
- អគ្គលេខាធិការដ្ឋានរដ្ឋសភា
- អគ្គលេខាធិការរាជរដ្ឋាភិបាល
- ខុទ្ទកាល័យសម្តេចនាយករដ្ឋមន្ត្រី
- ខុទ្ទកាល័យឯកឧត្តម លោកជំទាវឧបនាយករដ្ឋមន្ត្រី
  <u>ដើម្បីជូនជ្រាប</u>
- ដូចប្រការ៥ "<u>ដើម្បីអនុវត្ត</u>"
- រាជកិច្ច
- ឯកសារ, កាលប្បវត្តិ

ផែនទី ទីតាំងដី វិនិយោគ និងអភិវឌ្ឍន៍ដំណាំកសិ-ឧស្សាហកម្ម របស់ក្រុមហ៊ុន ជាតិអភិវឌ្ឍន៍ ខូអិលធីឌី

ស្ថិតនៅក្នុង តំបន់ការពារទេសភាពបន្ទាយឆ្មារ ស្រុកថ្មពួក ខេត្តបន្ទាយមានជ័យ និងស្រុកបន្ទាយអំពិល ខេត្តឧត្តរមានជ័យ លើផ្ទៃដី ៦០០០ ហ.ត

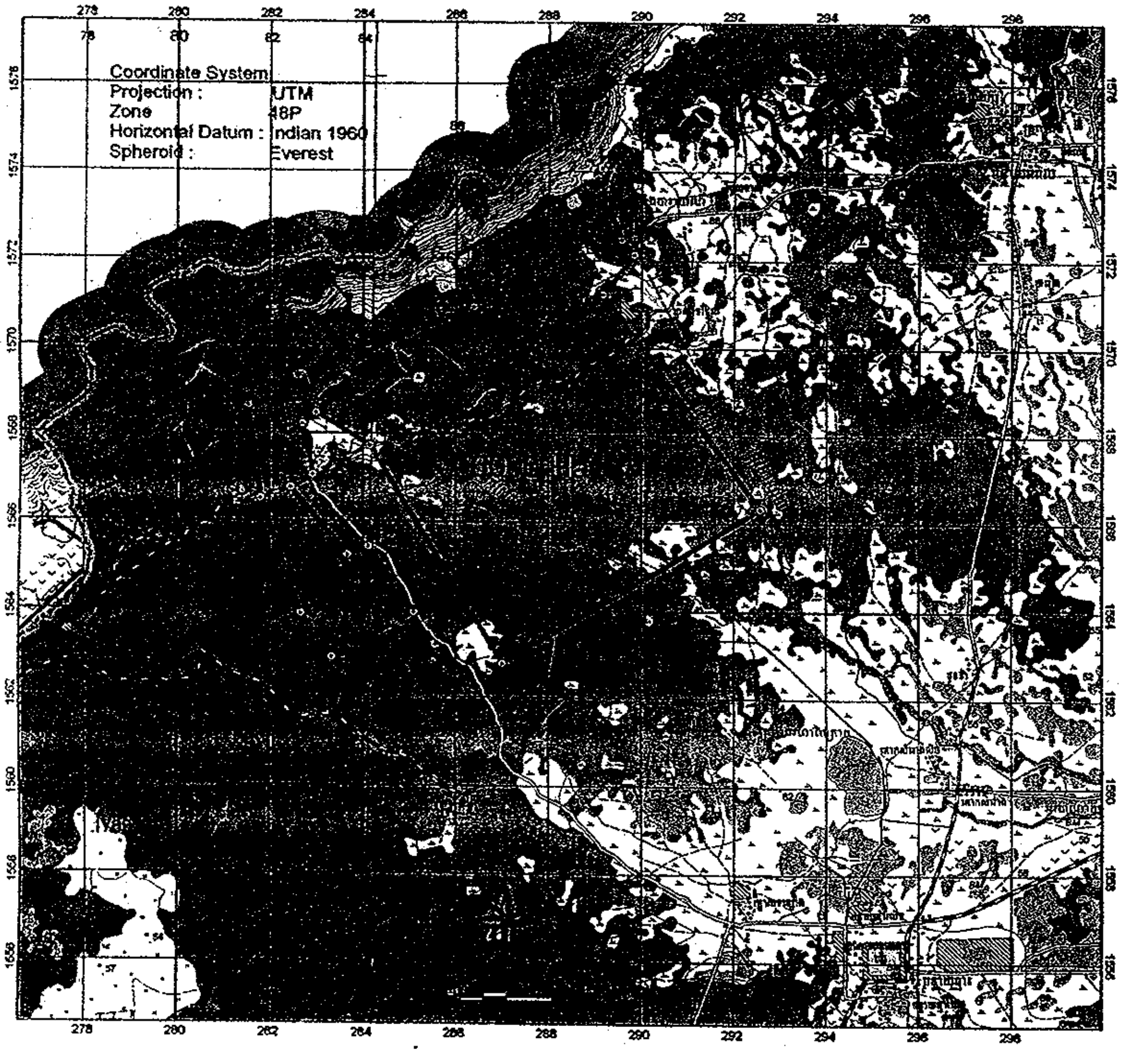

សញ្ញាសំគាល់

- ផ្លូវជាតិ
- ផ្លូវលំ
- ស្ទឹង . អូរ
- ទីតាំងវិនិយោគ

Id	N	Coor_x	Coor_y
1	A	285127	1563938
2	B	283344	1562889
3	C	282681	1563896
4	D	281814	1566503
5	E	281540	1568618
6	F	286400	1570886
7	G	285908	1572004
8	H	289089	1573857
9	I	289578	1572466
10	J	289862	1572125
11	K	289188	1571214
12	L	292581	1566314
13	M	287037	1562765
14	N	284156	1567718
15	O	282999	1568461
16	P	282707	1568193
17	Q	282926	1567042
18	R	282451	1566753
19	S	283684	1565233
20	T	284128	1565427

ផែនទី និងនិយាមការនេះ ជាឯកសារ
ភ្ជាប់នឹងលិខិតលេខ ...សជណ.ភវ
... ២០១១

ម្ចាស់ លាស់

ផែនទី និងនិយាមការនេះ ជាឯកសារ
ភ្ជាប់នឹងលិខិតលេខ ០៣១ ...
ចុះថ្ងៃទី ១៧ ខែ មករា ឆ្នាំ ២០១១
រដ្ឋមន្ត្រីក្រសួងបរិស្ថាន