ព្រះរាជាណាចក្រកម្ពុជា
ជាតិ សាសនា ព្រះមហាក្សត្រ

រាជរដ្ឋាភិបាលកម្ពុជា
លេខៈ ៣១ អនក្រ.បក

អនុក្រឹត្យ

ស្តីពី

ការធ្វើអនុបយោគ ផ្ទៃដីទំហំ ៨.៧២៥ ហិកតា ស្ថិតនៅក្នុងភូមិសាស្ត្រ ស្រុកសំបូរ ខេត្តក្រចេះ

រាជរដ្ឋាភិបាល

- បានឃើញរដ្ឋធម្មនុញ្ញនៃព្រះរាជាណាចក្រកម្ពុជា
- បានឃើញព្រះរាជក្រឹត្យលេខ នស/រកត/០៩០៨/១០៥៥ ចុះថ្ងៃទី ២៥ ខែ កញ្ញា ឆ្នាំ២០០៨ ស្តីពីការតែងតាំងរាជរដ្ឋាភិបាល នៃព្រះរាជាណាចក្រកម្ពុជា
- បានឃើញព្រះរាជក្រមលេខ ០២/នស/៩៤ ចុះថ្ងៃទី ២០ ខែកក្កដា ឆ្នាំ១៩៩៤ ដែលប្រកាសឱ្យប្រើច្បាប់ ស្តីពីការរៀបចំ និង ការប្រព្រឹត្តទៅនៃគណៈរដ្ឋមន្ត្រី
- បានឃើញព្រះរាជក្រមលេខ នស/រកម/០១៩៦/១៨ ចុះថ្ងៃទី ២៤ ខែ មករា ឆ្នាំ១៩៩៦ ដែលប្រកាសឱ្យប្រើច្បាប់ស្តីពីការបង្កើតក្រសួងសេដ្ឋកិច្ច និង ហិរញ្ញវត្ថុ
- បានឃើញព្រះរាជក្រមលេខ នស/រកម/០១៩៦/១៣ ចុះថ្ងៃទី ២៤ ខែ មករា ឆ្នាំ១៩៩៦ ដែលប្រកាសឱ្យប្រើច្បាប់ស្តីពីការបង្កើតក្រសួងកសិកម្ម រុក្ខាប្រមាញ់ និងនេសាទ
- បានឃើញព្រះរាជក្រមលេខ នស/រកម/០៨០១/១៤ ចុះថ្ងៃទី ៣០ ខែ សីហា ឆ្នាំ២០០១ ដែលប្រកាសឱ្យប្រើច្បាប់ភូមិបាល
- បានឃើញព្រះរាជក្រមលេខ នស/រកម/០៥០៨/០១៦ ចុះថ្ងៃទី ១៣ ខែ ឧសភា ឆ្នាំ២០០៨ ដែលប្រកាសឱ្យប្រើច្បាប់ស្តីពីប្រព័ន្ធហិរញ្ញវត្ថុ សាធារណៈ
- បានឃើញព្រះរាជក្រឹត្យលេខ នស/រកត/០៨០៦/៣៣៩ ចុះថ្ងៃទី ០៣ ខែ សីហា ឆ្នាំ២០០៦ ស្តីពីគោលការណ៍ និងបញ្ញត្តិអន្តរកាល នៃការធ្វើអនុបយោគទ្រព្យសម្បត្តិសាធារណៈរបស់រដ្ឋ និងរបស់នីតិបុគ្គលសាធារណៈ
- បានឃើញអនុក្រឹត្យលេខ ១២៩ អនក្រ.បក ចុះថ្ងៃទី ២៧ ខែ វិច្ឆិកា ឆ្នាំ២០០៦ ស្តីពីវិធាន និងនីតិវិធីនៃការធ្វើអនុបយោគទ្រព្យសម្បត្តិសាធារណៈរបស់រដ្ឋ និង របស់នីតិបុគ្គលសាធារណៈ
- យោងតាមសំណើរបស់ក្រសួងកសិកម្ម រុក្ខាប្រមាញ់ និងនេសាទ

ស ម្រេ ច

មាត្រា១:-

ត្រូវបានចាត់បញ្ចូលជាទ្រព្យសម្បត្តិឯកជនរបស់រដ្ឋនូវផ្ទៃដីទំហំ ៨.៧២៥ (ប្រាំបីពាន់ប្រាំពីររយម្ភៃប្រាំ) ហិកតា ដែលមានទីតាំងស្ថិតនៅក្នុងឃុំក្បាលដំរី ឃុំរលួសមានជ័យ និងឃុំស្រែជិះ ស្រុកសំបូរ ខេត្តក្រចេះ ដើម្បីធ្វើការវិនិយោគដាំដំណាំកសិឧស្សាហកម្ម (ដាំអំពៅ) ដូចមានក្នុងផែនទី និងនិយាមកាលេខ ២៥៥៥ កណក្រច ចុះថ្ងៃទី២៦ ខែធ្នូ ឆ្នាំ២០១១ របស់សាលាខេត្តក្រចេះ ជាឧបសម្ព័ន្ធ នៃអនុក្រឹត្យនេះ ។

មាត្រា២:-

ផ្ទៃដីដែលត្រូវបានធ្វើអនុបយោគដូចកំណត់ក្នុងមាត្រា១នៃអនុក្រឹត្យនេះ ត្រូវស្ថិតក្រោមការចាត់ចែងនីតិវិធីបន្តដោយក្រសួងកសិកម្ម រុក្ខាប្រមាញ់ និងនេសាទ ជាអាជ្ញាធរកាន់កាប់ទ្រព្យសម្បត្តិរបស់រដ្ឋ និងក្រសួងសេដ្ឋកិច្ច និងហិរញ្ញវត្ថុ ជាអាជ្ញាធរគ្រប់គ្រងទ្រព្យសម្បត្តិរបស់រដ្ឋ ព្រមទាំងមានកិច្ចសហការជាមួយក្រសួងស្ថាប័នពាក់ព័ន្ធ និងអាជ្ញាធរដែនដី ស្របតាមច្បាប់ និងគោលការណ៍របស់រាជរដ្ឋាភិបាល ។

មាត្រា៣:-

បទប្បញ្ញត្តិទាំងឡាយណា ដែលមានខ្លឹមសារផ្ទុយពីអនុក្រឹត្យនេះ ត្រូវទុកជានិរាករណ៍ ។

មាត្រា៤-

រដ្ឋមន្ត្រីទទួលបន្ទុកទីស្តីការគណៈរដ្ឋមន្ត្រី រដ្ឋមន្ត្រីក្រសួងសេដ្ឋកិច្ច និងហិរញ្ញវត្ថុ រដ្ឋមន្ត្រីក្រសួងកសិកម្ម រុក្ខាប្រមាញ់ និងនេសាទ ក្រុមប្រឹក្សាអភិវឌ្ឍន៍កម្ពុជា គ្រប់ក្រសួង ស្ថាប័ន និងអភិបាលនៃគណៈអភិបាលខេត្តក្រចេះ ត្រូវអនុវត្តអនុក្រឹត្យនេះ ឱ្យមានប្រសិទ្ធភាពខ្ពស់ ចាប់ពីថ្ងៃចុះហត្ថលេខាតទៅ ។

ធ្វើនៅរាជធានីភ្នំពេញ, ថ្ងៃទី ២៤ ខែ កុម្ភៈ ឆ្នាំ ២០១២

សម្តេចអគ្គមហាសេនាបតីតេជោ ហ៊ុន សែន

កន្លែងទទួល :

- ក្រសួងព្រះបរមរាជវាំង
- អគ្គលេខាធិការដ្ឋានក្រុមប្រឹក្សាធម្មនុញ្ញ
- អគ្គលេខាធិការដ្ឋានព្រឹទ្ធសភា
- អគ្គលេខាធិការដ្ឋានរដ្ឋសភា
- អគ្គលេខាធិការដ្ឋានរាជរដ្ឋាភិបាល
- ខុទ្ទកាល័យសម្តេចនាយករដ្ឋមន្ត្រី
- ដូចមាត្រា ៤
- រាជកិច្ច
- ឯកសារ, កាលប្បវត្តិ

ផែនទី ទីតាំងដីសម្បទានសេដ្ឋកិច្ចរបស់ក្រុមហ៊ុន តៃសីញ ក្រចេះ ស៊ុងឡើរ ស្ថិតក្នុងស្រុកសំបូរ ខេត្តក្រចេះ

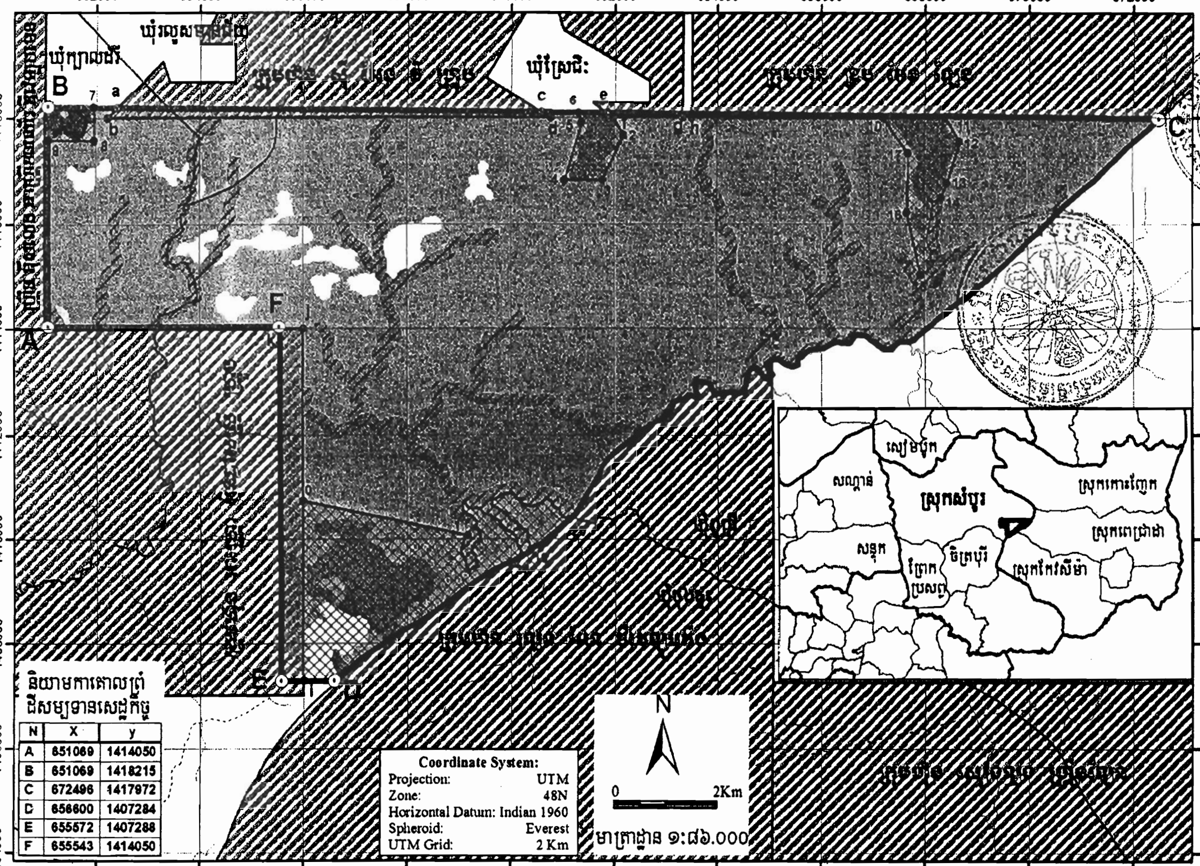

និយាមកាគោលព្រំដីសម្បទានសេដ្ឋកិច្ច

N	X	y
A	651069	1414050
B	651069	1418215
C	672496	1417972
D	656600	1407284
E	655572	1407288
F	655543	1414050

និយាមកាគោលព្រំព្រៃរក្សាទុក និង តំបន់កាត់ចេញ

FID	X	Y
0	655999	1410733
1	659178	1410053
2	662176	1417679
3	661773	1416842
4	661041	1416842
5	661369	1417913
6	661308	1418098
7	651945	1418204
8	651954	1417585
9	651067	1417584
10	667193	1417996
11	668407	1417995
12	668680	1417535
13	668441	1416761
14	668336	1416487
15	667925	1415027
16	667668	1416211
17	667690	1417330
18	660218	1409665
19	660395	1409783
20	661132	1410364

N	X	Y
a	652409	1418196
b	652216	1417999
c	660598	1418106
d	660775	1417999
g	663329	1418000
h	663507	1417999
k	655543	1413999
j	656000	1413999
l	655999	1407292
e	661853	1418089
f	661975	1417999

សញ្ញាសម្គាល់

- • និយាមកាគោលព្រៃរក្សាទុក
- • និយាមកាគោលតំបន់កាត់ចេញ
- ⊙ និយាមកាគោលព្រំ
- ផ្លូវទឹក
- ផ្លូវ
- ព្រំប្រទល់ឃុំ
- ព្រំប្រទល់ដីសម្បទានសេដ្ឋកិច្ចក្រុមហ៊ុន
- ដីសម្បទានសេដ្ឋកិច្ច

ផ្ទៃដីត្រូវកាត់ចេញ

- តំបន់ត្រៀមសម្បទានដីសង្គមកិច្ច(១០ភាគរយ):៩០២ហិកតា
- តំបន់ទ្រនាប់ជងអូរ:១.២៩៤ ហិកតា
- ព្រៃត្រូវរក្សាទុក:៣៤៦ ហិកតា

-ផ្ទៃដីជាន់លើក្រុមហ៊ុន ស៊ីអែនអីហ្គ្រូប: ១៤០ ហិកតា

-ផ្ទៃដីជាន់លើក្រុមហ៊ុន អាហ្គ្រោអ៊ិនដាសស្ទ្រីហ្គ្រូប: ២៩៧ ហិកតា

-ផ្ទៃដីជាន់លើក្រុមហ៊ុន ទ្រូបអែនឡែន: ២៦ ហិកតា

ផ្ទៃដីត្រូវកាត់ចេញសរុប=៣.០០៥ ហិកតា

ផ្ទៃដីមិនកាត់កំឡូមាន

១១.៧៣០ ហិកតា - ៣.០០៥ ហិកតា = ៨.៧២៥ ហិកតា

ក្នុងនោះ តាមគម្របព្រៃឈើឆ្នាំ២០០៦ មាន

- ព្រៃពាក់កណ្ដាលស្រោងៈ ៥ ហិកតា
- ព្រៃល្បោះ: ៨.៤១៥ ហិកតា
- ព្រៃគុម្ពោតស្ងួត: ៦ ហិកតា
- ដីគ្មានគម្របព្រៃ: ២៩៩ ហិកតា

ផ្ទៃដីមិនកាត់កំឡូសរុប = ៨.៧២៥ ហិកតា

លេខ:.....................

បានឃើញ និង ឯកភាព

សូមគោរពជូន លោកអភិបាលស្រុកមេត្តាពិនិត្យនិងសម្រេច

ថ្ងៃទី 14.12.2011 ថ្ងៃទី 13.12.2011 ថ្ងៃទី 12.12.2011

មេឃុំក្បាលដំរី មេឃុំស្នួលខ្ពស់ មេឃុំស្រែជិះ

លេខ: 388 ......

បានឃើញ និង ឯកភាព

សូមគោរពជូន ឯកឧត្តមអភិបាលខេត្តមេត្តាពិនិត្យនិងសម្រេច

ថ្ងៃទី ...... ខែ ...... ឆ្នាំ 2011

អភិបាលស្រុក

លេខ: ......

បានឃើញ និង ឯកភាព

សូមគោរពជូន ឯកឧត្តមអភិបាលខេត្តមេត្តាពិនិត្យនិងសម្រេច

ថ្ងៃទី 26 ខែ ...... ឆ្នាំ 2011

ប្រធានមន្ទីរកសិកម្មខេត្ត

គឹម ហេត

លេខ: ......

បានឃើញ និង ឯកភាព

សូមគោរពជូន ឯកឧត្តមអភិបាលខេត្តមេត្តាពិនិត្យនិងសម្រេច

ថ្ងៃទី ...... ខែ ...... ឆ្នាំ 2011

ប្រធានមន្ទីរដែនដី នគរូបនីយកម្ម សំណង់និងសុរិយោដីខេត្ត

ម៉ាន់ សុជាត

លេខ: ......

បានឃើញ និង ឯកភាព

គោរពជូន ឯកឧត្តមរដ្ឋមន្ត្រីក្រសួងកសិកម្ម រុក្ខាប្រមាញ់ និង នេសាទ មេត្តាពិនិត្យ និង សម្រេច

ថ្ងៃទី ...... ខែ ...... ឆ្នាំ ......

អភិបាលខេត្ត

ខាំ ......