ព្រះរាជាណាចក្រកម្ពុជា
ជាតិ សាសនា ព្រះមហាក្សត្រ

រាជរដ្ឋាភិបាលកម្ពុជា
លេខ : ១៣២...អនក្រ.បក

អនុក្រឹត្យ
ស្តីពី
ការកែសម្រួលព្រំប្រទល់រដ្ឋបាលរវាងស្រុកកំពង់លាវ និងស្រុកពារាំង ខេត្តព្រៃវែង

រាជរដ្ឋាភិបាលកម្ពុជា

- បានឃើញរដ្ឋធម្មនុញ្ញនៃព្រះរាជាណាចក្រកម្ពុជា
- បានឃើញព្រះរាជក្រឹត្យលេខ នស/រកត/០៩០៨/១០៥៥ ចុះថ្ងៃទី ២៥ ខែ កញ្ញា ឆ្នាំ ២០០៨ ស្តីពីការតែងតាំងរាជរដ្ឋាភិបាលនៃព្រះរាជាណាចក្រកម្ពុជា
- បានឃើញព្រះរាជក្រមលេខ ០២/នស/៩៤ ចុះថ្ងៃទី ២០ ខែ កក្កដា ឆ្នាំ ១៩៩៤ ដែលប្រកាសឱ្យប្រើច្បាប់ស្តីពីការរៀបចំ និងការប្រព្រឹត្តទៅនៃគណៈរដ្ឋមន្ត្រី
- បានឃើញព្រះរាជក្រមលេខ នស/រកម/០១៩៦/០៨ ចុះថ្ងៃទី ២៤ ខែ មករា ឆ្នាំ ១៩៩៦ ដែលប្រកាសឱ្យប្រើច្បាប់ស្តីពីការបង្កើតក្រសួងមហាផ្ទៃ
- បានឃើញព្រះរាជក្រមលេខ នស/រកម/០៣០១/០៥ ចុះថ្ងៃទី ១៩ ខែ មីនា ឆ្នាំ ២០០១ ដែលប្រកាសឱ្យប្រើច្បាប់ស្តីពីការគ្រប់គ្រងរដ្ឋបាលឃុំ សង្កាត់
- បានឃើញព្រះរាជក្រមលេខ នស/រកម/០៣០១/០៤ ចុះថ្ងៃទី ១៩ ខែ មីនា ឆ្នាំ ២០០១ ដែលប្រកាសឱ្យប្រើច្បាប់ស្តីពីការបោះឆ្នោតជ្រើសរើសក្រុមប្រឹក្សាឃុំ សង្កាត់
- បានឃើញព្រះរាជក្រមលេខ នស/រកម/០៦០៦/០២០ ចុះថ្ងៃទី ២៧ ខែ មិថុនា ឆ្នាំ ២០០៦ ដែលប្រកាសឱ្យប្រើច្បាប់ស្តីពីវិសោធនកម្មច្បាប់ស្តីពីការបោះឆ្នោតជ្រើសរើសក្រុមប្រឹក្សាឃុំ សង្កាត់
- បានឃើញព្រះរាជក្រមលេខ នស/រកម/០៥០៨/០១៧ ចុះថ្ងៃទី ២៤ ខែ ឧសភា ឆ្នាំ ២០០៨ ដែលប្រកាសឱ្យប្រើច្បាប់ស្តីពីការគ្រប់គ្រងរដ្ឋបាលរាជធានី ខេត្ត ក្រុង ស្រុក ខណ្ឌ
- បានឃើញព្រះរាជក្រមលេខ នស/រកម/០៥០៨/០១៨ ចុះថ្ងៃទី ២៤ ខែ ឧសភា ឆ្នាំ ២០០៨ ដែលប្រកាសឱ្យប្រើច្បាប់ស្តីពីការបោះឆ្នោតជ្រើសរើសក្រុមប្រឹក្សារាជធានី ក្រុមប្រឹក្សាខេត្ត ក្រុមប្រឹក្សាក្រុង ក្រុមប្រឹក្សាស្រុក ក្រុមប្រឹក្សាខណ្ឌ
- យោងតាមសំណើរបស់រដ្ឋមន្ត្រីក្រសួងមហាផ្ទៃ

www.pheakdeylaw.com

សម្រេច

មាត្រា ១.-

ត្រូវបានកែសម្រួលព្រំប្រទល់រដ្ឋបាលរវាងស្រុកកំពង់លាវ និងស្រុកពារាំង ខេត្តព្រៃវែង ដោយកាត់យកឃុំចំនួន ០២ នៃស្រុកពារាំងគឺ ឃុំព្រៃកតាសរ និងឃុំកំពង់ឫស្សី មកបញ្ចូលក្នុងស្រុកកំពង់លាវ ។

ផ្អែកតាមការកែសម្រួលនេះ ព្រំប្រទល់រដ្ឋបាលរវាងស្រុកកំពង់លាវ និងស្រុកពារាំង ខេត្តព្រៃវែង ត្រូវបានកំណត់ដូចមានក្នុងផែនទីជាឧបសម្ព័ន្ធនៃអនុក្រឹត្យនេះ ។

មាត្រា ២.-

ត្រូវបានផ្លាស់ប្តូរទីតាំងសាលាស្រុកកំពង់លាវដែលស្ថិតនៅក្នុងឃុំតាកោ មកនៅទីតាំងថ្មីស្ថិតនៅក្នុងឃុំពោធិ៍រៀង ។

មាត្រា ៣.-

ត្រូវបានប្តូរឈ្មោះស្រុកកំពង់លាវ ខេត្តព្រៃវែង មកជាស្រុកពោធិ៍រៀង ខេត្តព្រៃវែង ។

មាត្រា ៤.-

បទប្បញ្ញត្តិទាំងឡាយណាដែលមានខ្លឹមសារផ្ទុយនឹងអនុក្រឹត្យនេះត្រូវទុកជានិរាករណ៍ ។

មាត្រា ៥.-

រដ្ឋមន្ត្រីទទួលបន្ទុកទីស្តីការគណៈរដ្ឋមន្ត្រី រដ្ឋមន្ត្រីក្រសួងមហាផ្ទៃ រដ្ឋមន្ត្រីក្រសួងសេដ្ឋកិច្ច និងហិរញ្ញវត្ថុ រដ្ឋមន្ត្រីរដ្ឋលេខាធិការគ្រប់ក្រសួង ស្ថាប័នដែលពាក់ព័ន្ធ ក្រុមប្រឹក្សាខេត្តព្រៃវែង គណៈអភិបាលខេត្តព្រៃវែង ក្រុមប្រឹក្សាស្រុកពោធិ៍រៀង គណៈអភិបាលស្រុកពោធិ៍រៀង ក្រុមប្រឹក្សាស្រុកពារាំង គណៈអភិបាលស្រុកពារាំង ក្រុមប្រឹក្សាឃុំពាក់ព័ន្ធ ត្រូវទទួលបន្ទុកអនុវត្តអនុក្រឹត្យនេះចាប់ពីថ្ងៃចុះហត្ថលេខាតទៅ ។

រាជធានីភ្នំពេញ ថ្ងៃទី ២៥ ខែ ០ភ្ជុ ឆ្នាំ២០១១

នាយករដ្ឋមន្ត្រី

សម្តេចអគ្គមហាសេនាបតីតេជោ ហ៊ុន សែន

កន្លែងទទួល :
- ក្រសួងព្រះបរមរាជវាំង
- អគ្គលេខាធិការដ្ឋានព្រឹទ្ធសភា
- អគ្គលេខាធិការដ្ឋានរដ្ឋសភា
- អគ្គលេខាធិការរាជរដ្ឋាភិបាល
- គណៈកម្មាធិការជាតិរៀបចំការបោះឆ្នោត
- ខុទ្ទកាល័យសម្តេចនាយករដ្ឋមន្ត្រី
- ដូចមាត្រា ៥
- រាជកិច្ច
- ឯកសារ កាលប្បវត្តិ

www.pheakdeylaw.com

ក្រសួងរៀបចំដែនដី នគរូបនីយកម្ម និង សំណង់
នាយកដ្ឋានរៀបចំដែនដី នគរូបនីយកម្ម សំណង់ និង សុវត្ថិភាព
ខេត្តកំពង់ចាម

ផែនទីកែសម្រួលព្រំប្រទាក់ជាបណ្តោះអាសន្ន រវាងខេត្តកណ្តាល និង ក្រុងតាខ្មៅ ខេត្តកណ្តាល

មាត្រដ្ឋាន: 1:90,000

0 900 1,800 3,600 5,400 7,200 Meters

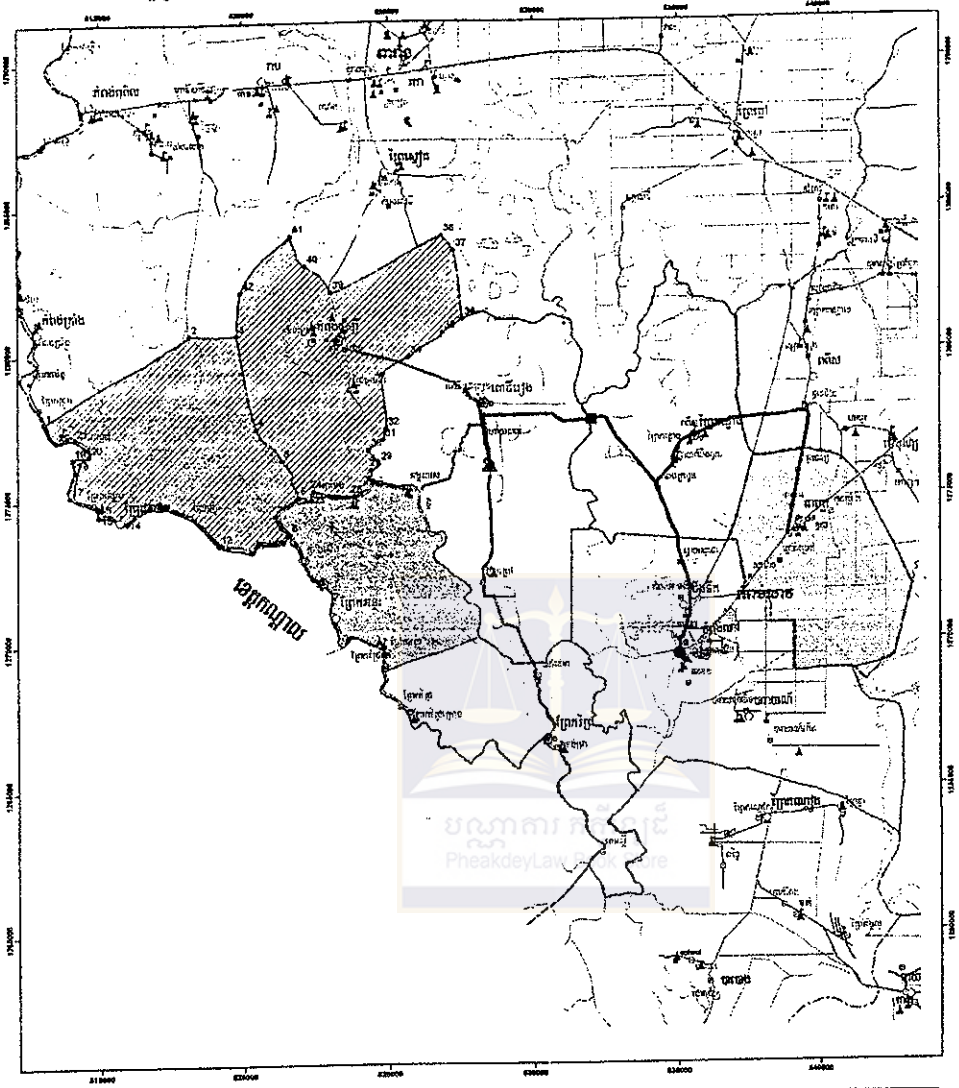

តារាងកូអរដូណេ

OBJECTID	SHAPE*	X Proj	Y Proj
1	Point	513505	1277602
2	Point	513196	1280368
3	Point	519613	1280341
4	Point	530034	1277804
5	Point	521353	1276315
6	Point	521828	1275048
7	Point	521119	1274425
8	Point	521429	1273795
9	Point	521387	1273604
10	Point	520336	1273475
11	Point	520754	1273135
12	Point	519581	1273434
13	Point	517218	1274785
14	Point	516861	1274135
15	Point	516984	1274485
16	Point	514854	1274752
17	Point	514038	1275175
18	Point	514185	1276035
19	Point	514181	1276441
20	Point	514802	1276547
21	Point	514168	1277136
22	Point	515548	1277047
23	Point	522988	1274859
24	Point	523439	1275320
25	Point	523888	1275285
26	Point	524581	1275410
27	Point	524262	1275701
28	Point	524438	1275871
29	Point	524676	1276182
30	Point	524583	1276467
31	Point	524882	1277354
32	Point	524946	1277579
33	Point	524811	1279277
34	Point	525723	1279851
35	Point	526860	1280481
36	Point	527529	1280133
37	Point	527263	1280506
38	Point	528867	1280025
39	Point	529398	1280105
40	Point	529549	1280800
41	Point	529846	1280347
42	Point	529512	1280130

ថ្ងៃពុធ ១០រោច ខែកន្ត ឆ្នាំ ២០១១
ជ.ណ.ជ.ណ

ទីកន្លែងរដ្ឋបាលស្រុក
ទីកន្លែងរដ្ឋបាលក្រុង
ទីកន្លែងរដ្ឋបាលឃុំ
ទីកន្លែងរដ្ឋបាលភូមិ
ព្រំប្រទាក់ស្រុក
ព្រំប្រទាក់ក្រុង
ផ្លូវជាតិ
ផ្លូវជាតិលេខ១ (ផ្លូវជាតិ១ ដ)
ផ្លូវជាតិ១ (ផ្លូវជាតិ១ ដ)
ផ្លូវជាតិ១ (ផ្លូវជាតិ១ ដ)
ផ្លូវជាតិ១ (ផ្លូវជាតិ១ ដ)
ផ្លូវ ២ ស្រូវ
ព្រំប្រទាក់ខេត្ត
ព្រំប្រទាក់ស្រុក
ព្រំប្រទាក់ឃុំ
ទីតាំងសាលាខេត្ត
ទីតាំងសាលាស្រុក
ទីតាំងសាលាឃុំ
ទីតាំងសាលាភូមិ
ព្រំប្រទាក់ស្រុក
ព្រំប្រទាក់ក្រុង
ផ្លូវជាតិ
ផ្លូវជាតិ
ផ្លូវ ២ ស្រូវ
ទីតាំងសាលាខេត្ត
ទីតាំងសាលាស្រុក
ទីតាំងសាលាឃុំ
ទីតាំងសាលាភូមិ
ប្រព័ន្ធកូអរដូណេ
ប្រព័ន្ធកូអរដូណេ UTM
តំបន់ Zone 48 N
ទីតាំងសាលា WGS 1984
ផ្ទៃមីលីម៉ែត្រ WGS 1984
ប្រភពទិន្នន័យ
ប្រភពទិន្នន័យ
ផ្ទៃដីដែលមានការ
ផ្ទៃដីដែលមានការ
ផ្ទៃដីដែលមានការ