ព្រះរាជាណាចក្រកម្ពុជា
ជាតិ សាសនា ព្រះមហាក្សត្រ

រាជរដ្ឋាភិបាលកម្ពុជា
លេខ : ២១១ អនក្រ.បក

អនុក្រឹត្យ
ស្តីពី
ការកែសម្រួលទំហំផ្ទៃដីសម្បទានសង្គមកិច្ចជូនអតីតកងកម្លាំងប្រដាប់អាវុធនិងគ្រួសារ មានទីតាំងស្ថិតនៅឃុំរាម អូរឧកញ៉ាហេង ព្រៃនប់ ទួលទទឹង អណ្តូងថ្ម សំរ៉ុង នៃស្រុកព្រៃនប់ និងឃុំទំនប់រលក ស្រុកស្ទឹងហាវ ខេត្តព្រះសីហនុ

រាជរដ្ឋាភិបាល

- បានឃើញរដ្ឋធម្មនុញ្ញនៃព្រះរាជាណាចក្រកម្ពុជា
- បានឃើញព្រះរាជក្រឹត្យលេខ នស/រកត/០៩១៨/៩២៥ ចុះថ្ងៃទី៦ ខែកញ្ញា ឆ្នាំ២០១៨ ស្តីពីការតែងតាំងរាជរដ្ឋាភិបាលនៃព្រះរាជាណាចក្រកម្ពុជា
- បានឃើញព្រះរាជក្រឹត្យលេខ នស/រកត/០៣២០/៤២១ ចុះថ្ងៃទី៣០ ខែមីនា ឆ្នាំ២០២០ ស្តីពីការតែងតាំង និងកែសម្រួលសមាសភាពរាជរដ្ឋាភិបាលនៃព្រះរាជាណាចក្រកម្ពុជា
- បានឃើញព្រះរាជក្រមលេខ នស/រកម/០៦១៨/០១២ ចុះថ្ងៃទី២៨ ខែមិថុនា ឆ្នាំ២០១៨ ដែលប្រកាសឱ្យប្រើច្បាប់ស្តីពីការរៀបចំនិងការប្រព្រឹត្តទៅនៃគណៈរដ្ឋមន្ត្រី
- បានឃើញព្រះរាជក្រមលេខ នស/រកម/០៦៩៩/០៩ ចុះថ្ងៃទី២៣ ខែមិថុនា ឆ្នាំ១៩៩៩ ដែលប្រកាសឱ្យប្រើច្បាប់ស្តីពីការបង្កើតក្រសួងរៀបចំដែនដី នគរូបនីយកម្ម និងសំណង់
- បានឃើញព្រះរាជក្រមលេខ នស/រកម/០៨០១/១៤ ចុះថ្ងៃទី៣០ ខែសីហា ឆ្នាំ២០០១ ដែលប្រកាសឱ្យប្រើច្បាប់ភូមិបាល
- បានឃើញព្រះរាជក្រឹត្យលេខ នស/រកត/០៨០៦/៣៣៩ ចុះថ្ងៃទី៣ ខែសីហា ឆ្នាំ២០០៦ ស្តីពីគោលការណ៍ និងបញ្ញត្តិអន្តរកាលនៃការធ្វើអនុបយោគទ្រព្យសម្បត្តិសាធារណៈរបស់រដ្ឋ និងរបស់នីតិបុគ្គលសាធារណៈ
- បានឃើញអនុក្រឹត្យលេខ១២៩ អនក្រ.បក ចុះថ្ងៃទី២៧ ខែវិច្ឆិកា ឆ្នាំ២០០៦ ស្តីពីវិធាន និងនីតិវិធីនៃការធ្វើអនុបយោគទ្រព្យសម្បត្តិសាធារណៈរបស់រដ្ឋ និងនីតិបុគ្គលសាធារណៈ
- បានឃើញអនុក្រឹត្យលេខ ១៩ អនក្រ.បក ចុះថ្ងៃទី ១៩ ខែមីនា ឆ្នាំ ២០០៣ ស្តីពីសម្បទានដីសង្គមកិច្ច
- បានឃើញអនុក្រឹត្យលេខ ២៥២ អនក្រ.បក ចុះថ្ងៃទី ០៣ ខែវិច្ឆិកា ឆ្នាំ ២០១១ ស្តីពីការធ្វើអនុបយោគជាដីឯកជនរបស់រដ្ឋ ទំហំ ៧ ១០០ ហិកតា ស្ថិតក្នុងឃុំរាម អូរឧកញ៉ាហេង ព្រៃនប់ ទួលទទឹង អណ្តូងថ្ម សំរ៉ុង នៃស្រុកព្រៃនប់ និងឃុំទំនប់រលក ស្រុកស្ទឹងហាវ ខេត្តព្រះសីហនុ សម្រាប់ធ្វើសម្បទានដីសង្គមកិច្ចជូនអតីតកងកម្លាំងប្រដាប់អាវុធ និងគ្រួសារ

- បានឃើញអនុក្រឹត្យលេខ ៥២ អនក្រ.បក ចុះថ្ងៃទី ២៨ ខែមីនា ឆ្នាំ ២០១៦ ស្តីពីការកែសម្រួលទំហំផ្ទៃដីសម្បទានសង្គមកិច្ចជូនអតីតកងកម្លាំងប្រដាប់អាវុធនិងគ្រួសារ មានទីតាំងស្ថិតនៅឃុំរាម អូរឧកញ៉ាហេង ព្រៃនប់ ទួលទទឹង អណ្តូងថ្ម សំរុង នៃស្រុកព្រៃនប់ និងឃុំទំនប់រលក ស្រុកស្ទឹងហាវ ខេត្តព្រះសីហនុ
- យោងតាមសំណើរបស់រដ្ឋមន្ត្រីក្រសួងរៀបចំដែនដី នគរូបនីយកម្ម និងសំណង់

សម្រេច

មាត្រា១ .-

ឆ្លៀលចេញនូវផ្ទៃដីទំហំ ៤៦ ហិកតា ៦៣ អា ៣២ សង់ទីអា ស្ថិតនៅភូមិ១ ឃុំទំនប់រលក ស្រុកស្ទឹងហាវ ខេត្តព្រះសីហនុ ដែលបានកំណត់ក្នុងអនុក្រឹត្យលេខ ៥២ អនក្រ.បក ចុះថ្ងៃទី ២៨ ខែមីនា ឆ្នាំ ២០១៦ ស្តីពីការកែសម្រួលទំហំផ្ទៃដីសម្បទានសង្គមកិច្ចជូនអតីតកងកម្លាំងប្រដាប់អាវុធនិងគ្រួសារ មានទីតាំងស្ថិតនៅឃុំរាម អូរឧកញ៉ាហេង ព្រៃនប់ ទួលទទឹង អណ្តូងថ្ម សំរុង នៃស្រុកព្រៃនប់ និងឃុំទំនប់រលក ស្រុកស្ទឹងហាវ ខេត្តព្រះសីហនុ តាមប្រព័ន្ធកូអរដោណេ Project UTM Zone 48N Datum WGS 1984 ដូចមានផែនទីបង្ហាញទីតាំងដី និងតារាងនិយាមកាភ្ជាប់ជាឧបសម្ព័ន្ធនៃអនុក្រឹត្យនេះ និងផ្តល់ជាកម្មសិទ្ធិជូនឈ្មោះ **ផឹង សុខា** និងឈ្មោះ **ជា ស្រីតូច** ដែលបានកាន់កាប់ជាក់ស្តែង និងអាស្រ័យផលពីមុនមក។

មាត្រា២ .-

បទប្បញ្ញត្តិទាំងឡាយណាដែលផ្ទុយនឹងអនុក្រឹត្យនេះ ត្រូវទុកជានិរាករណ៍។

មាត្រា៣ .-

រដ្ឋមន្ត្រីទទួលបន្ទុកទីស្តីការគណៈរដ្ឋមន្ត្រី រដ្ឋមន្ត្រីក្រសួងសេដ្ឋកិច្ច និងហិរញ្ញវត្ថុ រដ្ឋមន្ត្រីក្រសួងរៀបចំដែនដី នគរូបនីយកម្ម និងសំណង់ រដ្ឋមន្ត្រីក្រសួងមហាផ្ទៃ រដ្ឋមន្ត្រីគ្រប់ក្រសួងនិងប្រធានគ្រប់ស្ថាប័នដែលពាក់ព័ន្ធ និងអភិបាលនៃគណៈអភិបាលខេត្តព្រះសីហនុ ត្រូវទទួលបន្ទុកអនុវត្តអនុក្រឹត្យនេះតាមភារកិច្ចរៀងៗខ្លួន ចាប់ពីថ្ងៃចុះហត្ថលេខាតទៅ។

ថ្ងៃ សុក្រ ៤កើត ខែបុស ឆ្នាំជូត ទោស័ក ព.ស.២៥៦៤
ធ្វើនៅរាជធានីភ្នំពេញ ថ្ងៃទី ១៨ ខែធ្នូ ឆ្នាំ២០២០

នាយករដ្ឋមន្ត្រី

សម្តេចអគ្គមហាសេនាបតីតេជោ ហ៊ុន សែន

កន្លែងទទួល:
- ក្រសួងព្រះបរមរាជវាំង
- អគ្គលេខាធិការដ្ឋានក្រុមប្រឹក្សាធម្មនុញ្ញ
- អគ្គលេខាធិការដ្ឋានព្រឹទ្ធសភា
- អគ្គលេខាធិការដ្ឋានរដ្ឋសភា
- ខុទ្ទកាល័យសម្តេចអគ្គមហាសេនាបតីតេជោនាយករដ្ឋមន្ត្រី
- ខុទ្ទកាល័យ សម្តេច ឯកឧត្តម លោកជំទាវ ឧបនាយករដ្ឋមន្ត្រី
- ដូចមាត្រា ៣
- រាជកិច្ច
- ឯកសារ កាលប្បវត្តិ

ផែនទីនិងតារាងនិយាមការឧបសម្ព័ន្ធនៃអនុក្រឹត្យលេខ ២១១ អនក្រ.បក ចុះថ្ងៃទី១៨.....ខែ ធ្នូ.....ឆ្នាំ២០២០

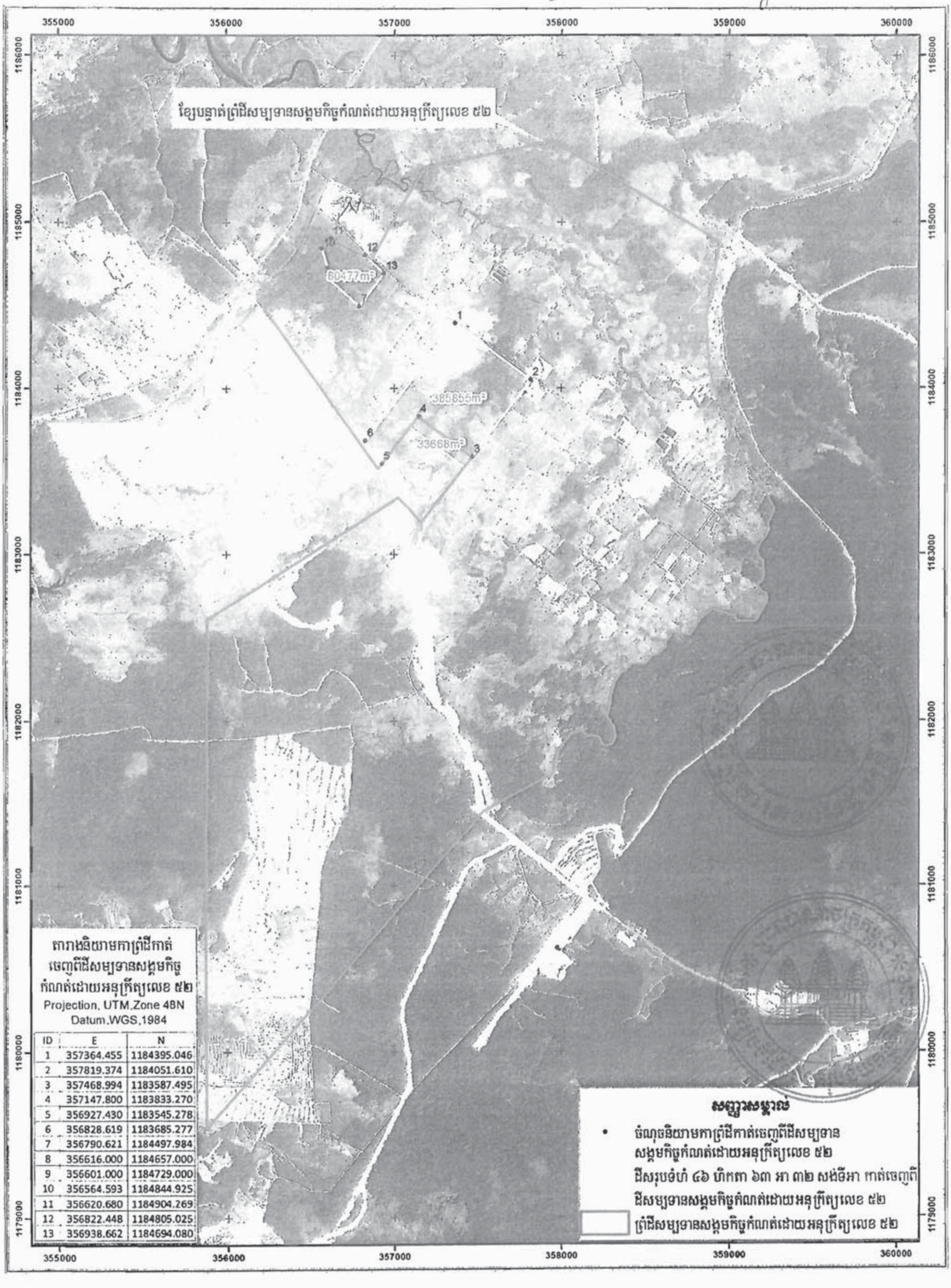

តារាងនិយាមការព្រំដីកាត់ចេញពីដីសម្បទានសង្គមកិច្ចកំណត់ដោយអនុក្រឹត្យលេខ ៥២

Projection, UTM,Zone 48N

Datum,WGS,1984

ID	E	N
1	357364.455	1184395.046
2	357819.374	1184051.610
3	357468.994	1183587.495
4	357147.800	1183833.270
5	356927.430	1183545.278
6	356828.619	1183685.277
7	356790.621	1184497.984
8	356616.000	1184657.000
9	356601.000	1184729.000
10	356564.593	1184844.925
11	356620.680	1184904.269
12	356822.448	1184805.025
13	356938.662	1184694.080

ផែនទីបង្ហាញទីតាំងដីទំហំសរុប ៤៦ ហិកតា ៦៣ អា ៣២ សង់ទីអា ស្ថិតនៅភូមិ១ ឃុំទំនប់រលក ស្រុកស្ទឹងហាវ ខេត្តព្រះសីហនុ ស្នើសុំកាត់ចេញ ពីដីសម្បទានសង្គមកិច្ចកំណត់ដោយអនុក្រឹត្យលេខ ៥២ អនក្រ.បក ចុះថ្ងៃទី ២៨ ខែមីនា ឆ្នាំ ២០១៦ ជូនឈ្មោះ ឆឹង សុខា និងឈ្មោះ ជា ស្រីនុច

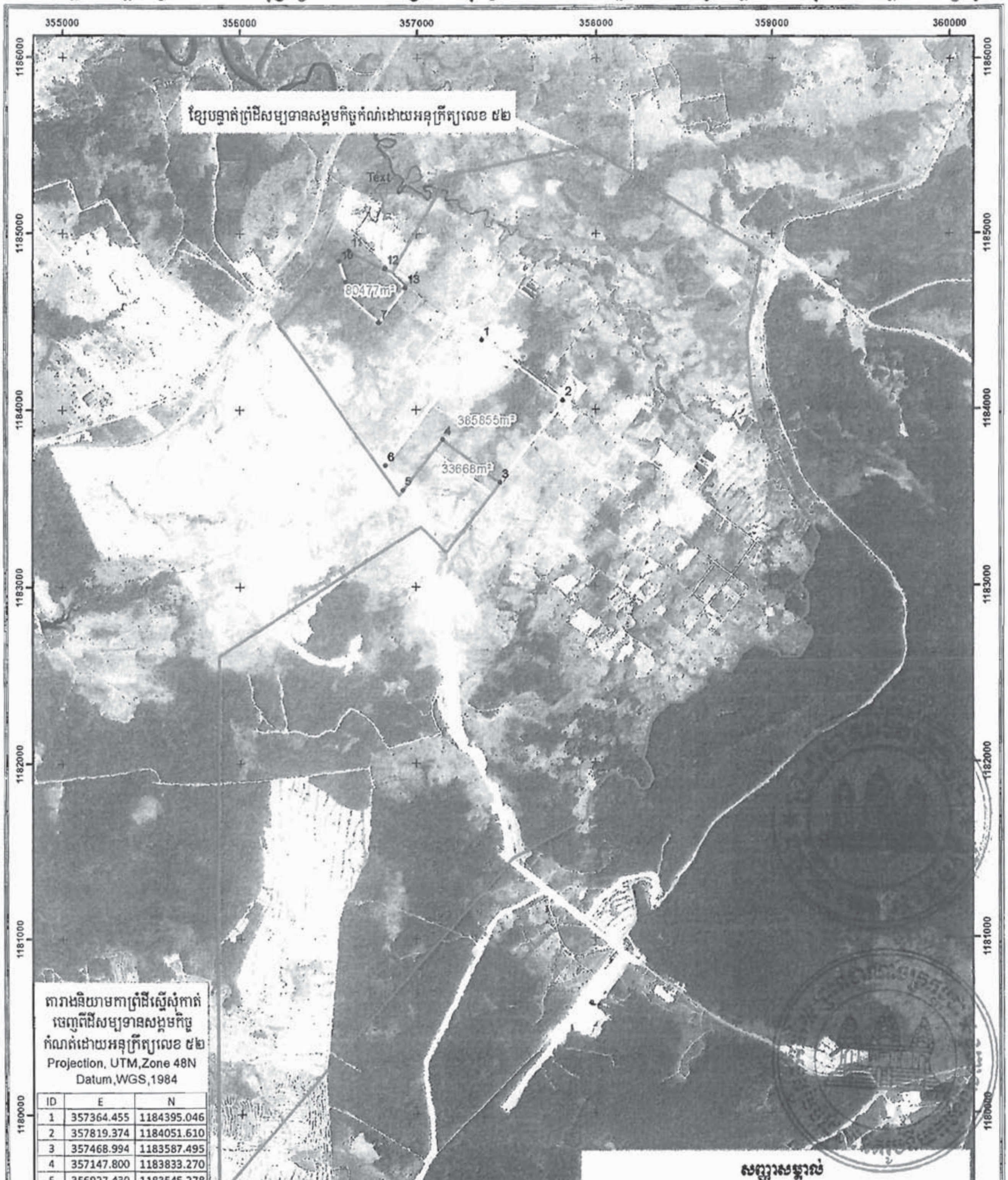

តារាងនិយាមកាព្រំដីស្នើសុំកាត់ចេញពីដីសម្បទានសង្គមកិច្ចកំណត់ដោយអនុក្រឹត្យលេខ ៥២

Projection, UTM,Zone 48N

Datum,WGS,1984

ID	E	N
1	357364.455	1184395.046
2	357819.374	1184051.610
3	357468.994	1183587.495
4	357147.800	1183833.270
5	356927.430	1183545.278
6	356828.619	1183685.277
7	356790.621	1184497.984
8	356616.000	1184657.000
9	356601.000	1184729.000
10	356564.593	1184844.925
11	356620.680	1184904.269
12	356822.448	1184805.025
13	356938.662	1184694.080