ព្រះរាជាណាចក្រកម្ពុជា

ជាតិ សាសនា ព្រះមហាក្សត្រ

រាជរដ្ឋាភិបាលកម្ពុជា

លេខ : ២១.អនក្រ.បក

អនុក្រឹត្យ

ស្តីពី

ការកាត់ឆ្វៀលដីទំហំ ១២៣ ១៣៣ ម^{២} ស្ថិតនៅភូមិគគីរ ឃុំបិតត្រាំង ស្រុកព្រៃនប់ ខេត្តព្រះសីហនុ ចេញពីដែនគម្របព្រៃឈើឆ្នាំ ២០០២ ធ្វើអនុបយោគជាដីឯកជនរបស់រដ្ឋ និងផ្តល់កម្មសិទ្ធិជូនប្រជាពលរដ្ឋដែលកាន់កាប់ជាក់ស្តែង

រាជរដ្ឋាភិបាល

- បានឃើញរដ្ឋធម្មនុញ្ញនៃព្រះរាជាណាចក្រកម្ពុជា
- បានឃើញព្រះរាជក្រឹត្យលេខ នស/រកត/០៩១៨/៩២៥ ចុះថ្ងៃទី ០៦ ខែកញ្ញា ឆ្នាំ២០១៨ ស្តីពីការតែងតាំងរាជរដ្ឋាភិបាលនៃព្រះរាជាណាចក្រកម្ពុជា
- បានឃើញព្រះរាជក្រមលេខ នស/រកម/០៦១៨/០១២ ចុះថ្ងៃទី ២៨ ខែមិថុនា ឆ្នាំ ២០១៨ ដែលប្រកាសឱ្យប្រើច្បាប់ស្តីពីការរៀបចំ និងការប្រព្រឹត្តទៅនៃគណៈរដ្ឋមន្ត្រី
- បានឃើញព្រះរាជក្រមលេខ នស/រកម/០៦៩៩/០៩ ចុះថ្ងៃទី២៣ ខែមិថុនា ឆ្នាំ១៩៩៩ ដែលប្រកាសឱ្យប្រើច្បាប់ស្តីពីការបង្កើតក្រសួងរៀបចំដែនដី នគរូបនីយកម្ម និងសំណង់
- បានឃើញព្រះរាជក្រមលេខ នស/រកម/០៨០១/១៤ ចុះថ្ងៃទី៣០ ខែសីហា ឆ្នាំ២០០១ ដែលប្រកាសឱ្យប្រើច្បាប់ភូមិបាល
- បានឃើញព្រះរាជក្រឹត្យលេខ នស/រកម/០៨០៦/៣៣៨ចុះថ្ងៃទី ០៣ ខែសីហា ឆ្នាំ២០០៦ ស្តីពីគោលការណ៍ និងបញ្ញត្តិអន្តរកាលនៃការធ្វើអនុបយោគទ្រព្យសម្បត្តិសាធារណៈរបស់រដ្ឋ និងរបស់នីតិបុគ្គលសាធារណៈ
- បានឃើញអនុក្រឹត្យលេខ ១២៩ អនក្រ.បក ចុះថ្ងៃទី ២៧ ខែវិច្ឆិកា ឆ្នាំ ២០០៦ ស្តីពីវិធាននិងនីតិវិធីនៃការធ្វើអនុបយោគទ្រព្យសម្បត្តិសាធារណៈរបស់រដ្ឋ និងរបស់នីតិបុគ្គលសាធារណៈ
- យោងតាមសំណើរបស់រដ្ឋមន្ត្រីក្រសួងរៀបចំដែនដី នគរូបនីយកម្ម និងសំណង់

សម្រេច

មាត្រា ១ : កាត់ឆ្វៀលដីទំហំ **១២៣ ១៣៣ ម²** ស្ថិតនៅភូមិគគីរ ឃុំបិតត្រាំង ស្រុកព្រៃនប់ ខេត្តព្រះសីហនុ ដូចមានផែនទីបង្ហាញទីតាំងដី និងចំណុចនិយាមកាភ្ជាប់ជាឧបសម្ព័ន្ធនៃអនុក្រឹត្យ ចេញពីដែនគម្របព្រៃឈើឆ្នាំ ២០០២ ធ្វើអនុបយោគជាដីឯកជនរបស់រដ្ឋ និងផ្តល់កម្មសិទ្ធិជូនឈ្មោះ **ម៉ែន សុខ** ដែលកាន់កាប់ជាក់ស្តែង។

មាត្រា ២ : បទប្បញ្ញត្តិទាំងឡាយណាដែលផ្ទុយនឹងអនុក្រឹត្យនេះ ត្រូវទុកជានិរាករណ៍។

មាត្រា ៣ : រដ្ឋមន្ត្រីទទួលបន្ទុកទីស្តីការគណៈរដ្ឋមន្ត្រី រដ្ឋមន្ត្រីក្រសួងមហាផ្ទៃ រដ្ឋមន្ត្រីក្រសួងសេដ្ឋកិច្ចនិងហិរញ្ញវត្ថុ រដ្ឋមន្ត្រីក្រសួងរៀបចំដែនដី នគរូបនីយកម្ម និងសំណង់ រដ្ឋមន្ត្រីក្រសួងកសិកម្ម រុក្ខាប្រមាញ់ និងនេសាទ រដ្ឋមន្ត្រី រដ្ឋលេខាធិការ គ្រប់ក្រសួង ស្ថាប័នពាក់ព័ន្ធ អភិបាលខេត្តព្រះសីហនុ ត្រូវអនុវត្តអនុក្រឹត្យនេះឱ្យមានប្រសិទ្ធភាពខ្ពស់ ចាប់ពីថ្ងៃចុះហត្ថលេខានេះតទៅ។

ថ្ងៃ ពុធ ៣ រោច ខែ បុស្ស ឆ្នាំច សំរឹទ្ធិស័ក ព.ស.២៥៦២

ធ្វើនៅរាជធានីភ្នំពេញ ថ្ងៃទី ២៣ ខែ មករា ឆ្នាំ២០១៩

នាយករដ្ឋមន្ត្រី

សម្តេចអគ្គមហាសេនាបតីតេជោ ហ៊ុន សែន

កន្លែងទទួល÷

- ក្រសួងព្រះបរមរាជវាំង
- អគ្គលេខាធិការដ្ឋានក្រុមប្រឹក្សាធម្មនុញ្ញ
- អគ្គលេខាធិការដ្ឋានព្រឹទ្ធសភា
- អគ្គលេខាធិការដ្ឋានរដ្ឋសភា
- ខុទ្ទកាល័យសម្តេចតេជោ នាយករដ្ឋមន្ត្រី
- ដូចមាត្រា ៣
- រាជកិច្ច
- ឯកសារ-កាលប្បវត្តិ

ផែនទីឧបសម្ព័ន្ធនៃអនុក្រឹត្យលេខ.......២១..............អនក្រ.បក ចុះថ្ងៃទី.....២៣......ខែ.មករា...ឆ្នាំ២០១៩

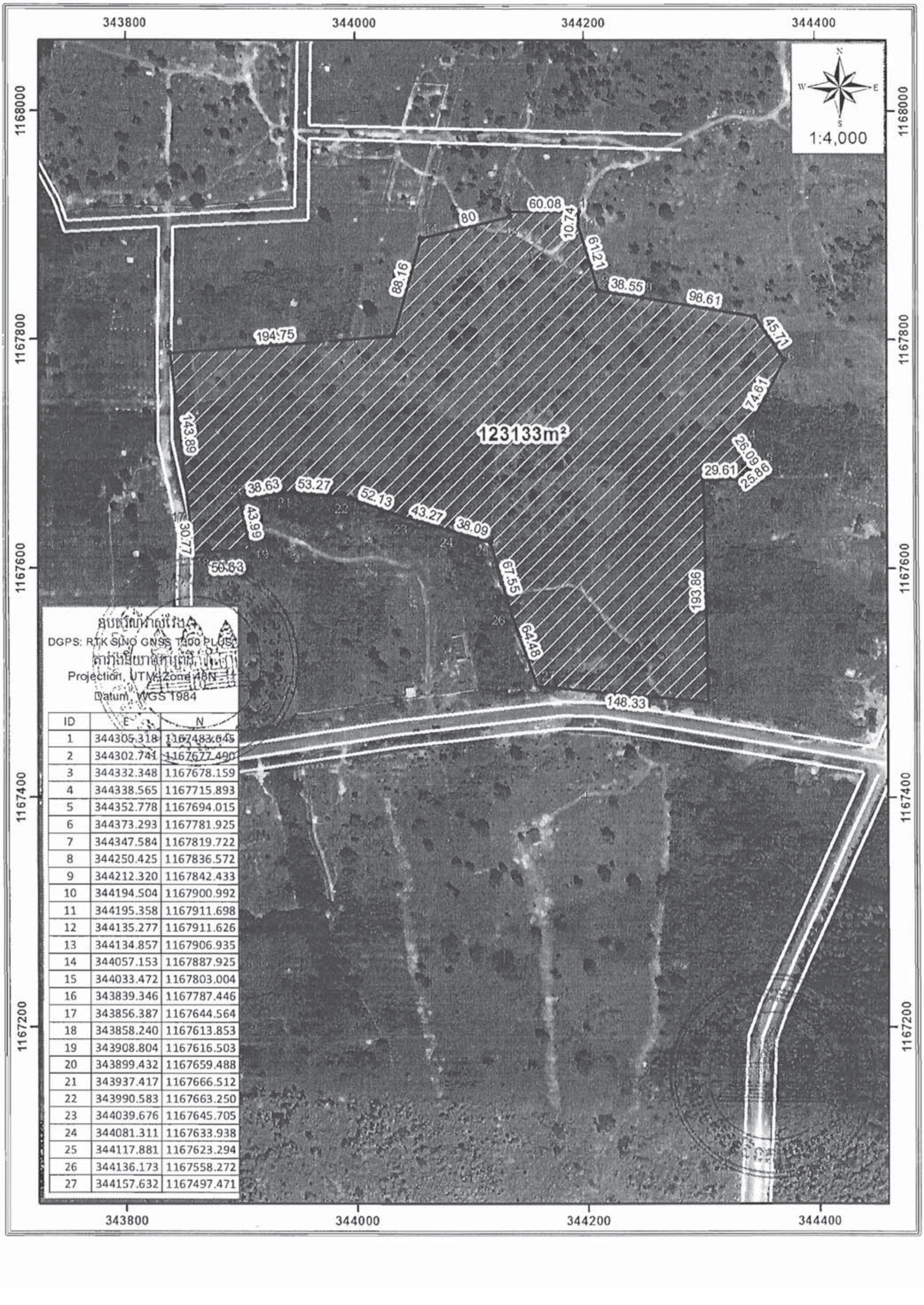

ID	E	N
1	344305.318	1167483.645
2	344302.741	1167677.490
3	344332.348	1167678.159
4	344338.565	1167715.893
5	344352.778	1167694.015
6	344373.293	1167781.925
7	344347.584	1167819.722
8	344250.425	1167836.572
9	344212.320	1167842.433
10	344194.504	1167900.992
11	344195.358	1167911.698
12	344135.277	1167911.626
13	344134.857	1167906.935
14	344057.153	1167887.925
15	344033.472	1167803.004
16	343839.346	1167787.446
17	343856.387	1167644.564
18	343858.240	1167613.853
19	343908.804	1167616.503
20	343899.432	1167659.488
21	343937.417	1167666.512
22	343990.583	1167663.250
23	344039.676	1167645.705
24	344081.311	1167633.938
25	344117.881	1167623.294
26	344136.173	1167558.272
27	344157.632	1167497.471